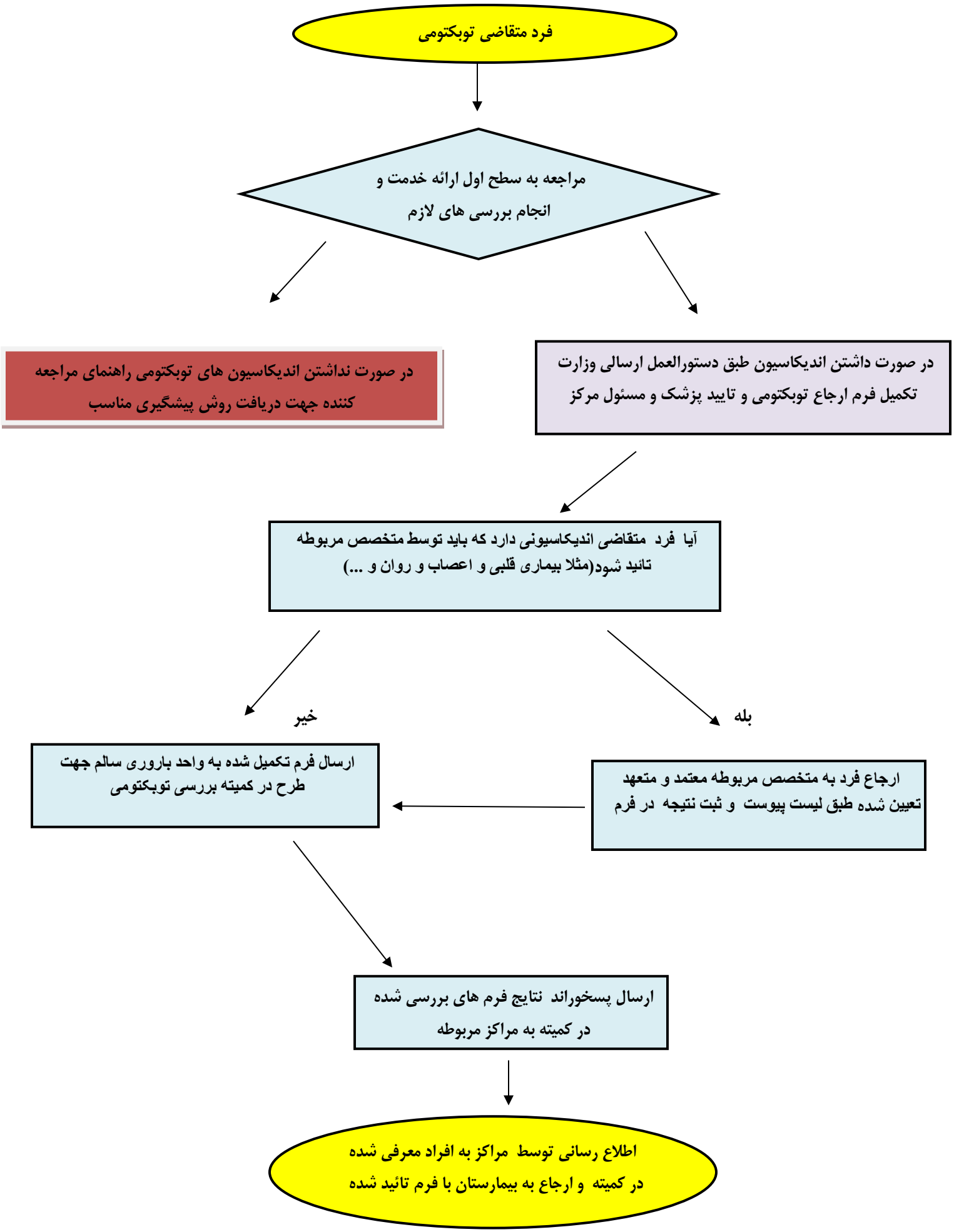فلوچارت نحوه ارجاع متقاضیان توبکتومی به بیمارستان حکیم (شماره ۲)