بسم الله الرحمن الرحيم

گزارش بسیج ملی افزایش پوشش مصرف نمک یددار تصفیه شده

دانشکده علوم پزشکی نیشابور
معاونت بهداشت

واحد بهبود تغذیه جامعه

آذرماه 1397

در راستای برگزاری بسیج ملی پیشگیری از کمبود ید با هدف تاکید بر مصرف نمک ید دار تصفیه شده در آذر ماه سال 1397 اقداماتی جهت اطلاع رسانی و آموزش آحاد جامعه انجام گردید.

- **اهم فعالیت های انجام شده در این بسیج به شرح زیر می باشد:**
- برگزاری جلسه درون بخشی با معاون بهداشت و مدیران گروه
- طرح موضوع بسیج ملی نمک در کارگروه سلامت و امنیت غذایی شهرستان
- تهیه و ارسال بنر به مراکز خدمات جامع سلامت و شبکه فیروزه
- اطلاع رسانی از طریق اتوماسیون اداری و درج عنوان بسیج ملی نمک در سربرگ نامه های اداری
- بارگزاری خبر آغاز هفته بسیج ملی نمک در سایت دانشکده علوم پزشکی
- استفاده از فضای مجازی جهت اطلاع رسانی
- مکاتبه با آموزش و پرورش شهرستان، کارخانجات سطح شهرستان و مراکز خدمات جامع سلامت جهت برگزاری جلسات آموزشی
- برگزاری مسابقه و اهداء جوایز در سطح مدارس
- تهیه تراکت آموزشی و توزیع در مدارس، بهزیستی و کارگروه سلامت و امنیت غذایی
- تشدید نمونه برداری از نمک در سطح عرضه ،نانوایی ها ، رستوران ها و آشپزخانه ها توسط همکاران بهداشت محیط
- یدسنجی از نمک مصرفی خانوارها در مدارس به وسیله کیت یدسنج
- برگزاری جلسات اموزشی جهت عموم مردم در پایگاه ها و مراکز بهداشتی
- برگزاری کارگاه آموزشی جهت مربیان مهدهای کودک
- برگزاری جلسه آموزشی در ادارات و کلینیک مزدوجین
- برگزاری جشنواره غذای سالم و همایش پیاده روی

برگزاری جلسه درون بخشی با معاونت بهداشت و مدیران گروه

شماره : ۱۰۴۴۲/۱۱/۱/۵۵۱/۹۷
تاریخ : ۱۳۹۷/۰۹/۰۶
پیوست : ندارد

دانشگاه علوم پزشکی مشهد
معاونت بهداشت

رئیس محترم گروه بهداشت محیط
جناب آقای دکتر ذبیحی
مدیرمحترم گروه آموزش و ارتقاء سلامت

سلام علیکم

احتراما به استحضار می رساند با توجه به نزدیک شدن هفته بسیج ملی تمک (۱۶ لغایت ۲۱ آذر ماه) ، بدینوسیله از جنابعالی دعوت به عمل می آید تا در کمیته برنامه ریزی این هفته که در تاریخ ۹۷/۹/۱۰ راس ساعت ۱۲ در اتاق معاون بهداشت برگزار می گردد حضور بهم رسانید.

با تشکر

لیلا شورورزی

مسئول واحد بهبود تغذیه

رونوشت:

کارشناس مسئول محترم واحد بهبود تغذیه جامعه مرکز خانم شورورزی

www.mums.ac.ir

برگزاری جلسه درون بخشی با معاونت بهداشت و مدیران گروه

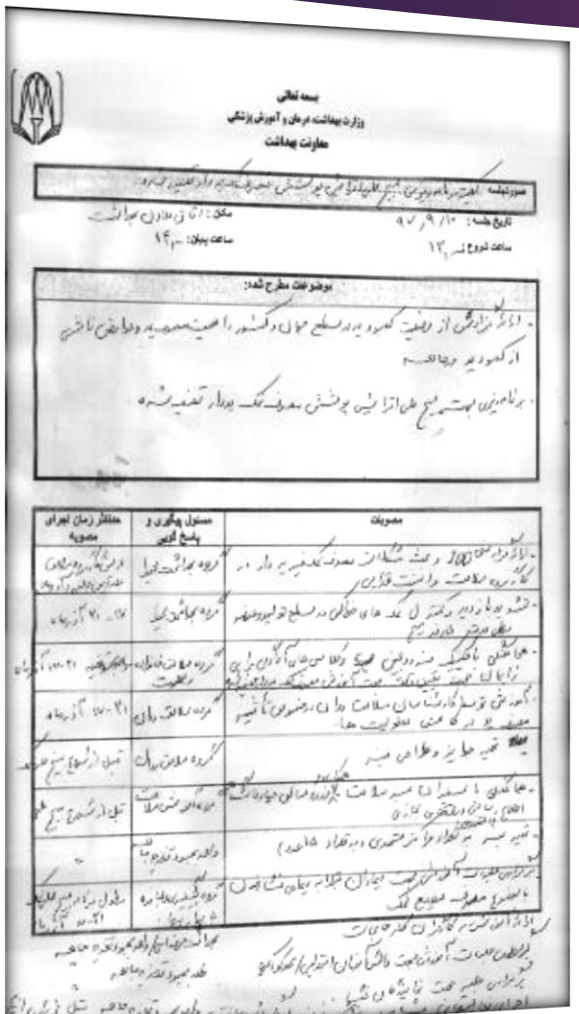

بسمه تعالی

وزارت بهداشت درمان و آموزش پزشکی

معاونت بهداشت

موضوع جلسه: [illegible]

تاریخ جلسه: ۹۷/۹/۱۰ مکان: اتاق معاون بهداشت

ساعت شروع: ۱۳ ساعت پایان: ۱۴

موضوعات مطرح شده:

- [illegible] از وضعیت کمبود [illegible] در سطح [illegible] کشور [illegible] از کمبود [illegible]
- برنامه‌ریزی جهت [illegible] طرح [illegible] پوشش [illegible] تمک [illegible] تصفیه شده

مصوبات	مسئول پیگیری و پاسخ آزمون	حداکثر زمان اجرای مصوبه
[illegible]	گروه بهداشت [illegible]	[illegible]
[illegible]	گروه بهداشت [illegible]	۹۷/۹/۱۷
[illegible]	گروه [illegible]	[illegible]
[illegible]	گروه [illegible]	[illegible]
[illegible]	گروه سلامت [illegible]	[illegible]
[illegible]	[illegible]	[illegible]
[illegible]	[illegible]	[illegible]
[illegible]	[illegible]	[illegible]

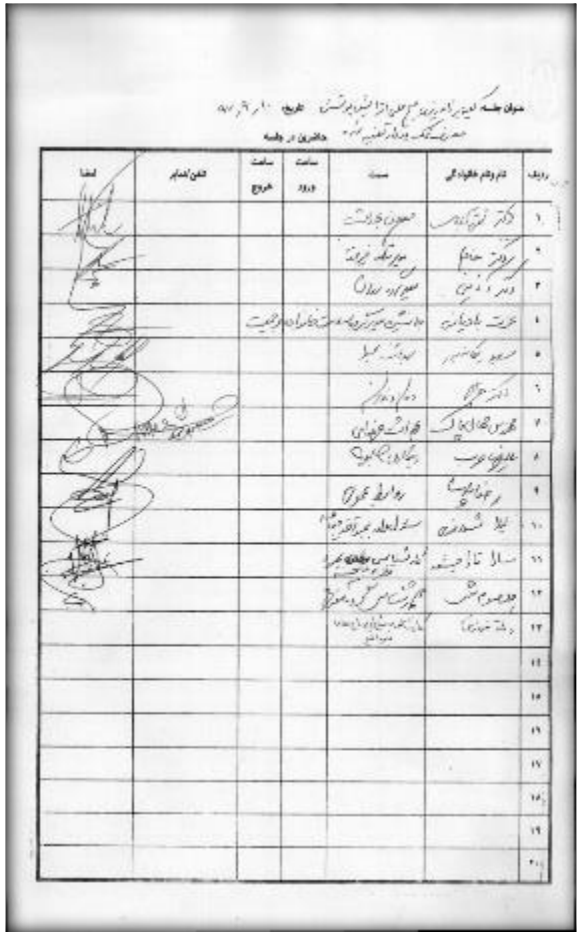

عنوان جلسه: [illegible] تاریخ: ۹۷/۹/۱۰

حاضرین در جلسه

ردیف	نام و نام خانوادگی	سمت	ساعت ورود	ساعت خروج	شغل امضاء	امضا
۱	[illegible]	[illegible]				
۲	[illegible]	[illegible]				
۳	[illegible]	[illegible]				
۴	[illegible]	[illegible]				
۵	[illegible]	[illegible]				
۶	[illegible]	[illegible]				
۷	[illegible]	[illegible]				
۸	[illegible]	[illegible]				
۹	[illegible]	[illegible]				
۱۰	[illegible]	[illegible]				
۱۱	[illegible]	[illegible]				
۱۲	[illegible]	[illegible]				
۱۳	[illegible]	[illegible]				
۱۴						
۱۵						
۱۶						
۱۷						
۱۸						
۱۹						
۲۰						

شماره: ۹۷/۵۵۱/۱/۱/۱۰۷۵۲

تاریخ: ۱۳۹۷/۰۹/۱۳

پیوست: دارد

هفته اطلاع رسانی ایدز (۸ تا ۱۴ آذر)

برای سلامتی از آگاهی خودمن هم ازمایش HIV میدهم

بسمه تعالی

جناب آقای دکتر خادم

مدیرمحترم شبکه بهداشت ودرمان فیروزه

سلام علیکم

احتراما پیرو برگزاری کمیته برنامه ریزی بسیج ملی افزایش پوشش مصرف نمک یددار تصفیه شده مورخه ۹۷/۹/۱۰ ، به پیوست صورتجلسه مربوطه به حضور ارسال می گردد. خواهشمند است اقدامات مشابه در آن شبکه انجام و گزارش مصور و کتبی برنامه ها به این معاونت ارسال گردد.

باتشکر

دکتر عصمت تقی آبادی

معاون بهداشتی و رئیس مرکز بهداشت

رونوشت:

شماره: ۹۷/۵۵۱/۱/۱/۱۰۷۵۲

تاریخ: ۱۳۹۷/۰۹/۱۳

پیوست: دارد

هفته اطلاع رسانی ایدز (۸ تا ۱۴ آذر)

برای سلامتی از آگاهی خودمن هم ازمایش HIV میدهم

بسمه تعالی

جناب آقای دکتر خادم

مدیرمحترم شبکه بهداشت ودرمان فیروزه

سلام علیکم

احتراما پیرو برگزاری کمیته برنامه ریزی بسیج ملی افزایش پوشش مصرف نمک یددار تصفیه شده مورخه ۹۷/۹/۱۰ ، به پیوست صورتجلسه مربوطه به حضور ارسال می گردد. خواهشمند است اقدامات مشابه در آن شبکه انجام و گزارش مصور و کتبی برنامه ها به این معاونت ارسال گردد.

باتشکر

دکتر عصمت تقی آبادی

معاون بهداشتی و رئیس مرکز بهداشت

رونوشت:

طرح موضوع بسیج ملی نمک در کارگروه سلامت و امنیت غذایی شهرستان

۱	مقرر گردید سازمان پسماند با جلسات بیشتر وجلب مشارکت اعضای مرتبط، طرح ساماندهی ضایعات نان خشک و پیگیری و موضوع جذب پیمانکار مربوطه توسط سازمان همیاری شهرداریها رایه منظور جمع آوری ضایعات و پسماند نان خشک ازدوب مسائل اقدام نمایند و نتایج در جلسات آتی کارگروه گزارش شود.	سازمان پسماند
۲	مقرر گردید اداره فرهنگ و ارشاد اسلامی با جلسات بیشتر وجلب مشارکت اعضای مرتبط، کمیته ای متشکل از اتاق اصناف، بهداشت، نیروی انتظامی تشکیل، کلیه مصوباتی که تاکنون در خصوص جلوگیری از تبلیغات کالای آسیب رسان اجرایی نشده با محوریت اداره فرهنگ و ارشاد اسلامی تا حصول نتیجه پیگیری و نتایج در جلسات آتی کارگروه ارائه شود.	اداره فرهنگ و ارشاد اسلامی
۳	مقرر گردید سازمان پسماند، برنامه زمانبندی اجرای کاپرویژه جیجلی زباله گاه فعلی را اعلام نماید. همچنین تامین اعتبار پروژه در بودجه شورای شهر مطرح و نتایج اقدامات به دبیرخانه کارگروه وفرمانداری ارسال شود.	سازمان پسماند
۴	مقرر گردید سازمان صنعت، معدن و تجارت به منظور برخورد با وضعیتهای دارای پروانه تولید نمک صنعتی که مبادرت به بسته بندی نمک خوراکی می نمایند نسبت به تدوین طرح تشدید نظارتی درمناطق فرو انداری با مشارکت اعضا اقدام و همچنین ساماندهی نمک فریبی های فاقد پروانه مطرح شهر را پیگیری نمایند ونتایج به دبیرخانه کارگروه ارسال شود	سازمان صنعت و معدن و تجارت

دکتر عظیمی نژاد ریاست دانشگاه علوم پزشکی نیشابور و دبیر کارگروه	مهندس شیخی معاون استاندار و فرماندار شهرستان نیشابور و رئیس کارگروه

شماره: ۹۷/۵۵۱/۱۱/۱۴۹۹۷
تاریخ: ۱۳۹۷/۱۰/۰۳
پیوست: دارد

دانشگاه علوم پزشکی و خدمات بهداشتی درمانی نیشابور
معاونت بهداشت

بسمه تعالی

معاونت محترم استانداری و فرمانداری شهرستان نیشابور

موضوع: ارسال مصوبات نهمین جلسه کارگروه شهرستان

با سلام و احترام

به پیوست ۲ برگ صورت جلسه مصوبات نهمین کارگروه سلامت و امنیت غذایی شهرستان مورخ ۹۷/۹/۲۷ جهت استحضار ارسال می گردد. لذا خواهشمند است دستور فرمایید اعضای کارگروه نسبت به پیگیری مصوبات اقدام و نتایج اقدامات به دبیرخانه کارگروه ارسال گردد.

دکتر عصمت نقی آبادی
معاون بهداشتی و رئیس مرکز بهداشت

رونوشت:

رئیس محترم گروه بهداشت محیط جناب آقای مهندس یگانه پور

صورت جلسه کارگروه سلامت و امنیت غذایی شهرستان	ریاست کارگروه تخصصی سلامت و امنیت غذایی شهرستان	کمیته تخصصی سلامت و امنیت غذایی شهرستان	تکلیف جلسه: ۹ مدت تشریح: ۱۰۰ دقیقه تعداد کارکنان کمیته جلسه: ۱۲ محل تشکیل جلسه: سالن جلسات دانشگاه

تاریخ: ۹۷/۹/۲۷

تاریخ جلسه: شنبه ۹۷/۹/۲۷ ساعت ۱۰ الی ۱۱ در سالن جلسات دانشگاه علوم پزشکی نیشابور

اهم مطالب مطرح شده در جلسه:

نهمین جلسه کارگروه سلامت و امنیت غذایی شهرستان به ریاست آقای مهندس شیخی فرماندار شهرستان و دبیری آقای دکتر عظیمی نژاد ریاست دانشگاه علوم پزشکی مورخ ۹۷/۹/۲۷ در محل سالن جلسات معاونت بهداشت برگزار گردید.

آقای مهندس شیخی (ریاست کارگروه و فرماندار ویژه شهرستان) ایشان ضمن مهم در امنیت غذا و نقش سایر سازمانها را در جریان نمودن مصوبات تاکید نمودند تا از اداره فرهنگ و ارشاد اسلامی خواستند نسبت به برگزاری کمیته مشترک از اصناف، شهرداری، نیروی انتظامی، بهداشت با محوریت آن اداره اقدام و مصوبات این کمیته را تا حصول نتیجه پیگیری نمایند. ریاست کارگروه از سازمان پسماند خواستند جهت تسریع در جلوگیری زباله گاه فعلی برنامه زمانبندی اجرای کار را اعلام و با اهمیت بودجه این پروژه جهت تامین اعتبار در شورای شهر مطرح گردد.

خانم دکتر تقی آبادی (معاونت بهداشت دانشگاه) گزارشی از اقدامات انجام شده که به مناسبت هفته بسیج اطلاع رسانی نمک در سازمان بهداشتی صورت پذیرفته ارائه دادند. **معاون بهداشت دانشگاه بیان نمودند:** کمبود ید در دوران بارداری باعث سقط جنین، ناهنجاری های مادرزادی، افزایش مرگ و میر اطفال، نوزادان و عقب ماندگی ذهنی در کودکان میشود در دوران کودکی و نوجوانی کمبود ید موجب گواتر، کم کاری تیروئید، عقب ماندگی ذهنی جسمی و روانی می گردد و در بزرگسالان هم علاوه بر بیماریهای فوق باعث ایجاد ناراحتی گوارشی و قلبی می شود. ایشان خاطر نشان نمودند فقر ید از ۲ راه بر تیمه کشاورزی جامعه اثر منفی می گذارد: اول به علت کد ذهنی و ضعف قوای جسمانی، آموزش پذیری معلم و بازده کاری آنها نقصان دارد و تعداد مطلبین بیشتر خواهد شد تا پهره مادی جامعه از منابع کاهش خواهد یافت.

ضمنا معاون بهداشت دانشگاه از سازمان صنعت معدن خواستند گزارش اقدامات صورت گرفته جهت حفظ سلامت کارکنان صالحت شهروندان و پیگیری مصوبات کارگروه را از سال ۹۶ تاکنون در جلسه دی ماه گزارش نمایند.

در ادامه تیرس از بحث و تبادل نظر مصوبات بشرح ذیل تصویب شد.

ردیف	مصوبات جلسه	مسئول پیگیری

طرح موضوع بسیج ملی نمک در کارگروه سلامت و امنیت غذایی شهرستان

تهیه و ارسال بنر به مراکز خدمات جامع سلامت و شبکه بهداشت شهرستان فیروزه

بسمه تعالی

مسئول محترم

مرکز جامع خدمات سلامت روستایی اسحاق آباد

با سلام و احترام

به اطلاع می رساند به مناسبت هفته ی " بسیج ملی افزایش پوشش مصرف نمک ید دار تصفیه شده " ، به پیوست یک عدد بنر جهت استفاده در مرکز خدمات جامع سلامت ارسال می گردد. شایسته است راننده ی مرکز بنر فوق را روز شنبه ۹۷/۹/۱۷ از واحد تغذیه تحویل گرفته و پس از اتمام هفته ملی بسیج نمک ، مجددا بنر به واحد بهبود تغذیه برگردانده شود.

دکتر عصمت قلی آبادی

رونوشت:

بسمه تعالی

جناب آقای دکتر خادم

مدیر محترم شبکه بهداشت ودرمان فیروزه

سلام علیکم

احتراما به استحضار می رساند به مناسبت هفته ی " بسیج ملی افزایش پوشش مصرف نمک ید دار تصفیه شده " ، به پیوست یک عدد بنر به حضورتان ارسال می گردد. شایسته است نماینده ی محترم آن شبکه جهت تحویل بنر فوق ، به واحد بهبود تغذیه جامعه مراجعه نمایند.

با تشکر

دکتر عصمت قلی آبادی

رونوشت:

اطلاع رسانی از طریق اتوماسیون اداری و درج عنوان بسیج ملی نمک در سربرگ نامه های اداری

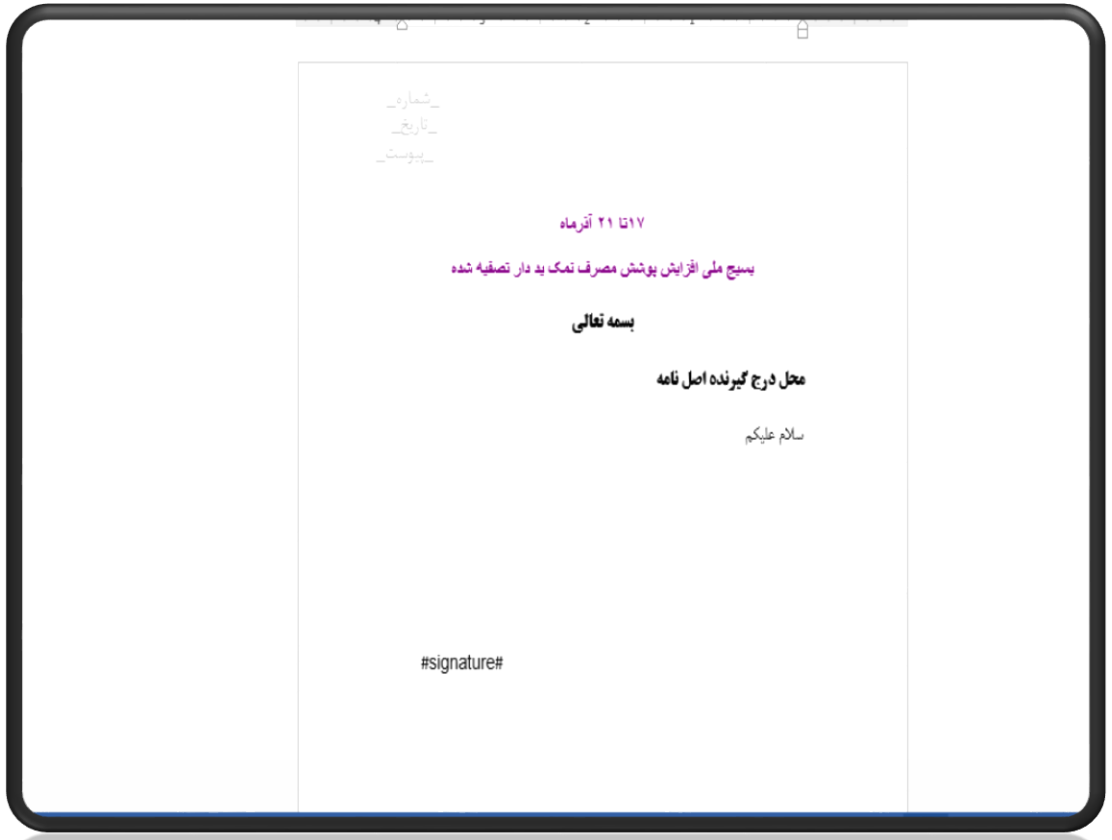

شماره
تاریخ
پیوست

۱۷تا ۲۱ آذرماه

بسیج ملی افزایش پوشش مصرف نمک ید دار تصفیه شده

بسمه تعالی

محل درج گیرنده اصل نامه

سلام علیکم

#signature#

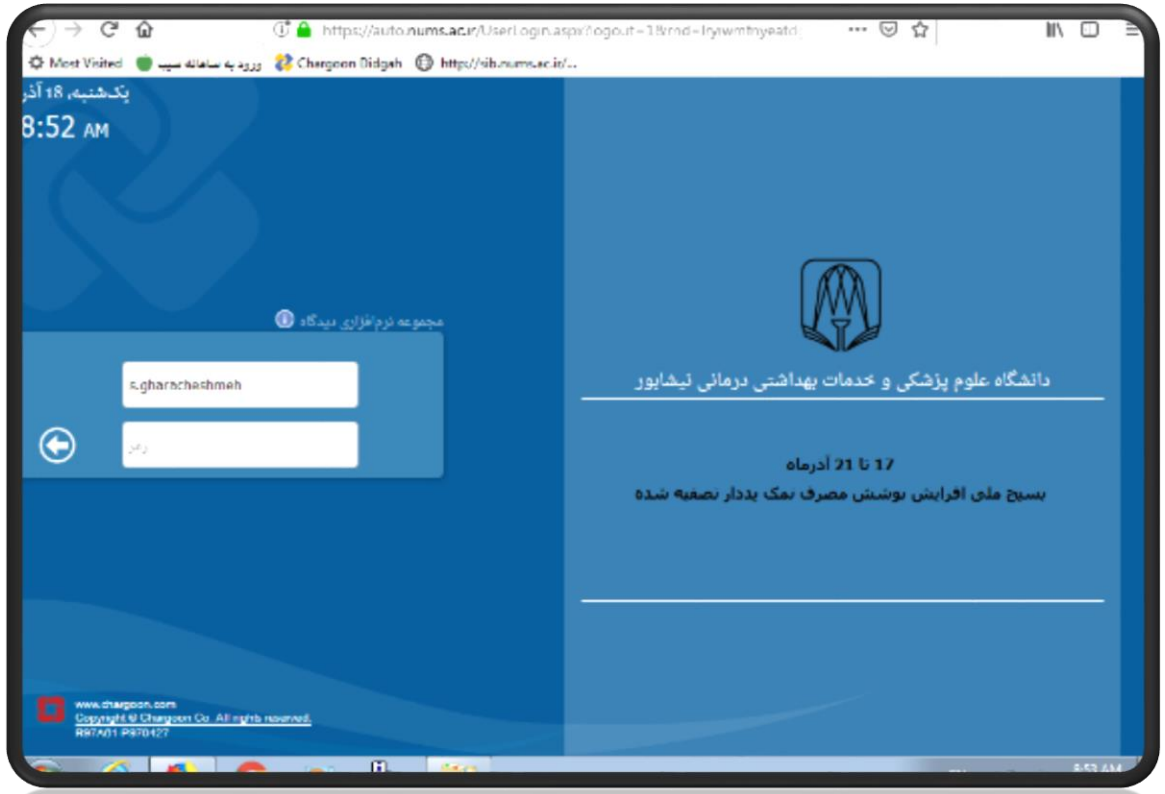

بارگزاری خبر آغاز هفته بسیج ملی نمک در سایت دانشکده علوم پزشکی

استفاده از فضای مجازی جهت اطلاع رسانی

مکاتبه با آموزش و پرورش شهرستان، کارخانجات سطح شهرستان و مراکز خدمات جامع سلامت جهت برگزاری جلسات آموزشی

هفته اطلاع رسانی ایدز (۸ تا ۱۴ آذر)

برای سلامتی از آگاهی خود من هم آزمایش HIV میدهم

بسمه تعالی

سرکار خانم خواجویی

فاطر محترم مرکز شماره ۱ شهری

سرکار خانم مرشدلو

فاطر محترم مرکز شماره ۲ شهری

سلام علیکم

احتراماً با توجه به برگزاری بسیج ملی روش و مقدار صحیح مصرف نمک شایسته است جلسات آموزشی جهت پیمانکاران فشارخونی برای افزایش آگاهی این گروه هدف بعمل آمده و مستندات و اقدامات انجام شده به واحد بهبود تغذیه و گروه پیشگیری و مبارزه با بیماریها معاونت بهداشتی ارسال گردد.خصوصاً قابل متن آموزشی برنامه فوق الذکر به پیوست میباشد

دکتر عصمت نقی آبادی

مدیریت محترم شرکت سپید دشت

مدیریت محترم شرکت فلوریت علوایی

مدیریت محترم کارخانه شاجی ضیروی

موضوع: بسیج ملی مصرف نمک بیدار تصفیه شده

با سلام و احترام

به پیوست پیام های بهداشتی در خصوص بسیج ملی مصرف نمک یدار جهت آموزش به پرسنل و کارکنان آن شرکت ارسال می گردد شایسته است وظیفه روزی لازم توسط کارشناس بهداشت حرفه ای جهت آموزش لازم ارسال مستندات به این معاونت صورت پذیرد.

دکتر عصمت نقی آبادی

۱۷ تا ۲۱ آذرماه

بسیج ملی افزایش پوشش مصرف نمک ید دار تصفیه شده

بسمه تعالی

مسئول محترم

مرکز جامع خدمات سلامت روستایی اسحاق آباد

با سلام و احترام

به اطلاع می رساند با توجه به اجرای بسیج ملی "افزایش پوشش مصرف نمک ید دار تصفیه شده" ، به پیوست مسئله جدول به همراه درج آموزشی به حضور ارسال می گردد. با توجه به محدودیت تعداد جلوار، مسئله ی فوق جهت یک پایه تحصیلی در یکی از مدارس ابتدایی تحت پوشش هرمرکز برگزار گردد و به بخش آموزش برنامه که زمان جدول را درست ارائه می دهد (با توجه به تعداد جلوار موجود) جلوارش اعدا گردد.

جلوار ، پمفلت های آموزشی و برگه مسئله به میزان هر بخش جهت توزیع بین مراکز تحت پوشش تحویل گردیده است.

شایسته است ضمن هماهنگی های لازم با میزان بخش ، گزارش تصویر و کمی از اجرای برنامه ها حداکثر تا تاریخ ۱۳۹۳/۹/۳۰ به واحد بهبود تغذیه جامعه ارسال گردد.

هفته اطلاع رسانی ایدز (۸ تا ۱۴ آذر)

برای سلامتی از آگاهی خود من هم آزمایش HIV میدهم

بسمه تعالی

معاون محترم مدیر کل و مدیر آموزش و پرورش شهرستان نیشابور

ریاست محترم اداره آموزش و پرورش زیرخان

ریاست محترم اداره آموزش و پرورش سرولایت

ریاست محترم اداره آموزش و پرورش میان جلگه

معاون محترم مدیر کل و مدیر آموزش و پرورش شهرستان نیشابور-سلام علیکم

احتراماً به استحضار می رساند بسیج ملی افزایش پوشش مصرف نمک تصفیه شده بدار با هدف حساس سازی جامعه در خصوص تجارش مصرف نمک غیر یدار وتصفیه نشده و همچنین آشنایی با مضرات نمک دریا از تاریخ ۲۱ لغایت ۲۷ آذر ماه در سراسر کشور به اجرا درخواهد آمد . لذا خواهشمند است ترتیبی اتخاذ نمائید تا متن آموزشی پیوست در اختیار مدارس تحت پوشش (ویژه مدارس مقطع ابتدایی) قرار گرفته وجلسات آموزشی توسط مراقبین محترم بهداشت با همکاری مراکز خدمات جامع سلامت جهت دانش آموزان ویژه این برگزار شودبدیهیاش از حسن توجه وهمکاری شما صمیمانه تشکر می گردد.

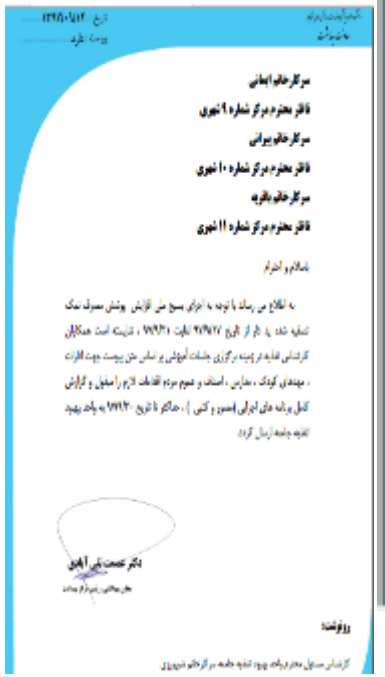

مراکز خانه ایمانی

فاطر محترم مرکز شماره ۹ شهری

مراکز خانه پیرانی

فاطر محترم مرکز شماره ۱۰ شهری

مراکز خانه باقریه

فاطر محترم مرکز شماره ۱۱ شهری

سلام و احترام

به اطلاع می رساند با توجه به اجرای بسیج ملی افزایش پوشش مصرف نمک تصفیه شده یا بدار از تاریخ ۹۳/۹/۲۷ لغایت ۹۳/۹/۳۰ ، شایسته است هماهنگی کارشناس تغذیه در زمینه برگزاری جلسات آموزشی و تماس متن پیوست جهت اقدامات ، مهندی کودک ، مدارس ، اصناف و عموم مردم اقدامات لازم را تسهیل و گزارش کامل برنامه های اجرایی (صوری و کمی) ، حداکثر تا تاریخ ۹۳/۹/۳۰ به واحد بهبود تغذیه جامعه ارسال گردد.

دکتر عصمت نقی آبادی

رونوشت:

کارشناس مسئول محترم واحد بهبود تغذیه جامعه مراکز خانه دهریزی

۱۷ تا ۲۱ آذرماه

بسیج ملی افزایش پوشش مصرف نمک ید دار تصفیه شده

بسمه تعالی

مسئول محترم

مرکز خدمات جامع سلامت روستایی اردمه

سلام علیکم

احتراماً با توجه به هفته بسیج ملی افزایش پوشش مصرف نمک ید دار تصفیه شده [۱۸ لغایت ۲۲ آذر ماه] مقتضی است روانشناسان محترم مراکز و ناظرین محترم (مراکز بدون روانشناس) در این هفته جلسات آموزشی در زمینه نقش ید در سلامت روان برگزار و گزارش فعالیتها تا ۳۰ آذرماه به این گروه ارسال گردد. (مطالب آموزشی در فایل POWER POINT پیوست است)

دکتر محمد آدینی

مدیر گروه سلامت روانی اجتماعی و اعتیاد

برگزاری مسابقه و اهداء جوایز در سطح مدارس

ادامه...

ادامه ....

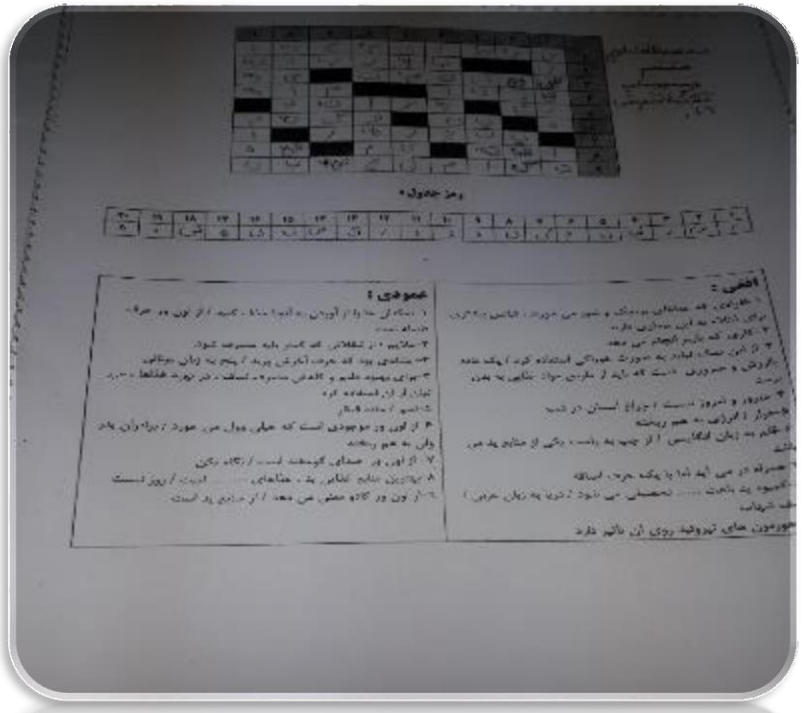

برگزاری کلاس آموزشی
ومسابقه درمورد
نمک تصفیه شده و یددار
مدرسه ابتدایی
شهید رجایی عبدالله
آباد
آذر ۱۳۹۷

تهیه تراکت آموزشی و توزیع در مدارس، بهزیستی و کارگروه سلامت و امنیت غذایی

پیام های تغذیه ای بسیج ملی پوشش مصرف نمک یددار تصفیه شده

با حل جدول پیوست و پیدا کردن رمز آن در مسابقه ی

بسیج ملی پوشش مصرف نمک یددار تصفیه شده

شرکت نمایید

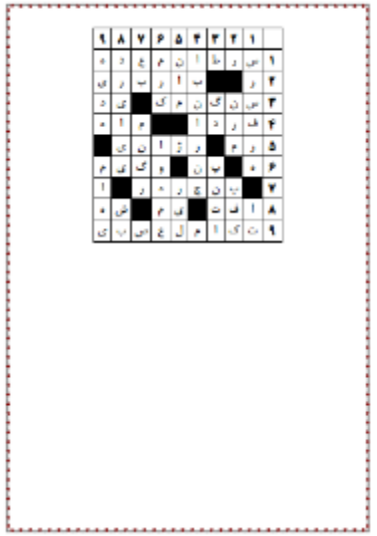

بسمه تعالی

جناب آقای مهندس یگانه پور

رئیس محترم گروه بهداشت محیط

سلام علیکم

سلام علیکم

احتراما به مناسبت بسیج ملی " افزایش پوشش نمک ید دار تصفیه شده " به پیوست تعداد 40 برگ تراکت آموزشی ، با عنوان " پیام های تغذیه ای بسیج ملی افزایش مصرف نمک ید دار تصفیه شده " جهت استفاده در کارگروه سلامت و امنیت غذایی شهرستان به حضورتان ارسال می گردد.

خواهشمند است گزارشی از اقدامات صورت گرفته به این واحد ارسال گردد.

باتشکر

نیلا شورورزی

مسئول واحد بهبود تغذیه

تشدید نمونه برداری از نمک در سطح عرضه توسط همکاران بهداشت محیط

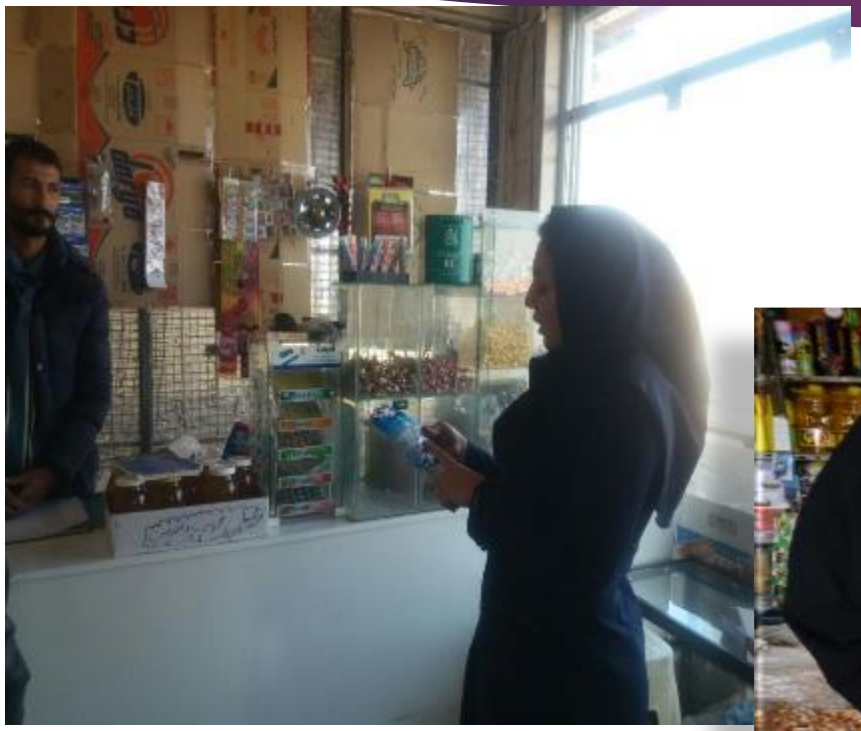

تشدید نمونه برداری از نمک در سطح عرضه و نانوایی ها توسط همکاران بهداشت محیط

نظارت بر نوع نمک مصرفی رستوران ها و ید سنجی

یدسنجی از نمک مصرفی خانوارها به وسیله کیت یدسنج

ادامه....

ادامه...

برگزاری جلسات آموزشی جهت والدین و دانش آموزان در مدارس

ادامه...

برگزاری جلسات آموزشی جهت عموم مردم در پایگاه ها و مراکز بهداشتی

برگزاری جلسات آموزشی جهت عموم مردم

برگزاری جلسه آموزشی در ادارات و کلینیک مزدوجین

[اطلاع رسانی اول تا ۱۳۹۵ آذر]

برنامه سالانه ی آگاهی مادران مد ارجمند ۹۶ ساعته

بسمه تعالی

سرکار خانم مرشدلو
ناظر محترم مرکز شماره ۲ شهری
سرکار خانم ابرجو
ناظر محترم مرکز شماره ۲ شهری
سرکار خانم حسینی
ناظر محترم مرکز شماره ۲ شهری
سرکار خانم تدینی
ناظر محترم مرکز شماره ۲ شهری
سرکار خانم تدینی
ناظر محترم مرکز شماره ۲ شهری
سرکار خانم خدادادنیری
ناظر محترم مرکز شماره ۵ شهری

با سلام و احترام

به اطلاع می رساند پروژه مجموعه ی کمپینه ی برنامه ریزی مسیج طی فرایش پوشش مصرف تمک به طرز تشدید شده مبنی بر اجرای برنامه های آموزشی در خصوص اهمیت مصرف نمک به طرز تشدید شده ، جهت زوجین حاضر در کلینیک مزاوجین ، نمایشنامه است همکاران کارشناس تغذیه طبق برنامه پیشنهادی ذیل در کلینیک مزاوجین به آموزش ، ابتدای شهری ، مجتمع کلینیک های پیدائشی ۴ خانه دوم حضور یابند.

یافلی می گردد با توجه به ضرورت پیچش برنامه های آموزشی کلینیک و تعیین زمان آموزشی جهت برنامه عوض در بازه زمانی ۱۰:۳۰ تا ۱۰:۴۵ ، همکاران رابی ساعت ۱۰:۳۰ در کلیه جلسه حاضر باشند.

فایل آموزشی جهت استفاده در کلاس به پیوست ارسال می گردد. شایسته است گزارش حسن اجرای برنامه تا پایان آذر ماه به باعث پیوست تذیه جامعه ارسال گردد.

برگزاری جشنواره غذای سالم و همایش پیاده روی

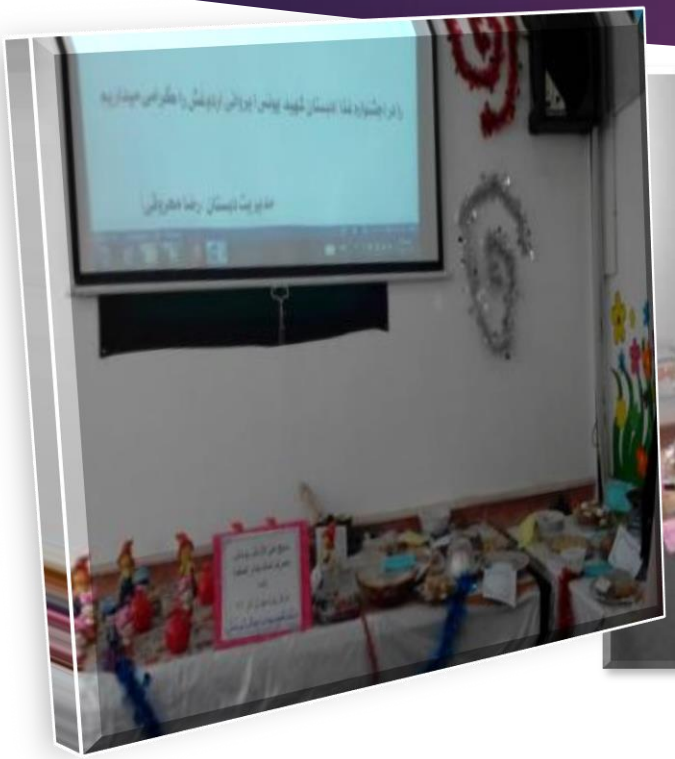

گزارش برنامه های آموزشی و بازدیدهای انجام شده

نام دانشگاه	جلسات آموزشی با هدف مصرف نمک یددارتص فیه شده یا گروه هدف دانش آموزان، مربیان مهدکود ک، والدین و عموم جامعه	تعداد چاپ خبر در روزنامه ها و مجلات	تعداد خبری که در خبرگزاری و سایتها منتشر شده است	تعداد خبری	تعداد برنامه های رادیویی	تعداد برنامه های اجرا شده در تلویزیون	چاپ مقاله در روزنامه های کثیرالانتشار	تعدادتیزرهای تولید شده	دریافی غرفه اطلاع رسانی به منظور ترویج فرهنگ مصرف نمک یددار تصفیه شده	مسابقه نقاشی	پیامک آموزشی	برگزاری دوره های آموزشی ویژه کارکنان بهداشتی (بهورز، مراقب سلامت پزشک، کارشناس تغذیه، کارشناس بهداشت محیط، کارشناس اداره نظارت بر مواد غذایی)	مربیان مهدکودک	عموم جامعه	اصناف	مدرسه- مهد کودک	نانوایی ها	رستوران یا محل عرضه غذا	کارخانه ها و واحدهای تولید کننده نمک در سطح تولید، عرضه و مصرف	تعداد دروشور	تعداد پوستر	تعاد بیلبورد	تعداد بدنه نویسی اتوبوس و تاکسی	مترو، مغازه و تلویزیون های شهری	تهیه تیزر و انیمیشن جهت پخش در اماکن عمومی، مراکز بهداشتی درمانی	تعداد بنر	اقدامات اینک
نیشابور	265									6	53	248	48	5939	3578	174	96	39	26	105							45	
استفاده از فضای مجازی جهت اطلاع رسانی و آمو																												

با تشکر ازحسن توجه شما
پایان