دانشکده علوم پزشکی و خدمات بهداشتی درمانی نیشابور



گام های توسعه

عملکرد معاونت توسعه مدیریت و منابع در حوزه عمرانی

از زمان ارتقاء به دانشکده (۱۳۸۹ تا ۱۳۹۴)

مدیریت آمار و فناوری اطلاعات

تیرماه ۱۳۹۵


بسم الله الرحمن الرحيم

مسئله سلامت جزء اولین مسائل مهم زندگی جوامع

است.





توسعه کشور بدون توسعه نظام سلامت امکان پذیر نیست.



سرمایه اصلی ما، محبت، احترام و توجه به بیماران است.

** گام های توسعه **

عملکرد معاونت توسعه مدیریت و منابع در حوزه عمرانی - از زمان ارتقاء به دانشکده (۱۳۸۹ - ۱۳۹٤)

گردآوری : مدیریت آمار و فناوری اطلاعات – مدیریت روابط عمومی

با همکاری : مدیریت برنامه ریزی ، بودجه و پایش عملکرد – اداره توسعه منابع فیزیکی ، امور عمرانی و تجهیزاتی

تاریخ گردآوری : تیرماه ۱۳۹۵

نشانی : نیشابور – شهرک فرهنگیان – ابتدای بلوار معلم – دانشکده علوم پزشکی و خدمات بهداشتی درمانی نیشابور

کدپستی : ۹۳۱۸۶-۱۴۱۳۹

تلفن : ۰۵۱۴۲۶۲۷۵۰۱





ترتیب معرفی پروژه های بر اساس سال و زمان شروع آن ها می باشد .

فهرست

پیام رئیس دانشکده ۱
پیام معاون توسعه مدیریت و منابع ۲
هزینه ای انجام شده در حوزه عمرانی ۳

پروژه های درحال بهره برداری

احداث مرکز بهداشتی و درمانی خیام ۵
احداث مرکز بهداشتی و درمانی ریگی ۶
احداث پایگاه بهداشتی شهری شماره ۲ (گنبد سبز) ۷
احداث پایگاه بهداشتی شهری شماره ۶ ۸
احداث خانه بهداشت همایی ۹
احداث خانه بهداشت رحمت آباد چمبران ۱۰
احداث خانه بهداشت مبارکه ۱۱
احداث خانه بهداشت شهرآباد ۱۲
خرید و تکمیل ساختمان ستاد مرکزی دانشکده ۱۳
خرید ساختمان آموزشی شماره ۱ ۱۴
خرید ساختمان آموزشی شماره ۲ ۱۵
توسعه اورژانس و بخش های بستری بیمارستان ۲۲ بهمن ۱۶
بازسازی و ایجاد بخش MRI بیمارستان ۲۲ بهمن ۱۷
احداث پانسیون پزشکان بیمارستان ۲۲ بهمن ۱۸
احداث خانه بهداشت روستای ده شیخ ۱۹
احداث خانه بهداشت روستای زرنده ۲۰
احداث پایگاه اورژانس جاده ای کلاته محمدجان ۲۱
بازسازی آزمایشگاه جامع سلامت ۲۲
بازسازی و تغییر کاربری فضا جهت سنگ شکن ۲۳
احداث بخش سوختگی بیمارستان حکیم ۲۴
احداث ایزوله تنفسی بیمارستان ۲۲ بهمن ۲۵
احداث پانسیون های قدمگاه ۲۶
احداث مجتمع بهداشتی و درمانی مرحوم داوودی ۲۷
احداث خانه بهداشت روستای فرخک ۲۸
احداث خانه بهداشت روستای دولت آباد ۲۹
احداث سالن اجتماعات شبکه بهداشت و درمان فیروزه ۳۰
احداث آزمایشگاه سل شبکه بهداشت و درمان فیروزه ۳۱



احداث سوله (انبار) همت آباد شهرکهنه ۳۲
احداث پایگاه اورژانس جاده ای گلبو ۳۳
تجهیز و راه اندازی آزمایشگاه مولکولی و ژنتیک ۳۴
بازسازی اورژانس بیمارستان حکیم ۳۵
احداث ساختمان آزمایشگاه شبکه بهداشت و درمان فیروزه ۳۶
احداث ساختمان رادیولوژی شبکه بهداشت و درمان فیروزه ۳۷
بخش سی تی اسکن بیمارستان حکیم ۳۸
توسعه فضای فیزیکی بخش سی تی اسکن بیمارستان ۲۲ بهمن ۳۹
احداث اقامتگاه همراهیان بیمار بیمارستان ۲۲ بهمن ۴۰
احداث اقامتگاه همراهیان بیمار بیمارستان حکیم ۴۱
راه اندازی مرکز تحقیقات بیماری های آندمیک ۴۲
توسعه بخش NICU بیمارستان حکیم ۴۳
استانداردسازی و بهسازی بلوک زایمانی بیمارستان حکیم ۴۴
احداث پارکینگ بیمارستان حکیم ۴۵
بازسازی واحدهای معاونت بهداشتی ۴۶
بازسازی واحدهای اورژانس ۱۱۵ ۴۷
بازسازی واحدهای بیمارستان ۲۲ بهمن ۴۸
بازسازی واحدهای بیمارستان حکیم ۴۹
سایر اقدامات عمرانی ۵۰

پروژه های درحال ساخت

احداث ستاد شبکه بهداشت و درمان شهرستان فیروزه ۵۲
احداث مرکز بهداشتی و درمانی جیلو ۵۳
احداث مرکز بهداشتی و درمانی حاجی آباد ۵۴
احداث پایگاه بهداشتی شهری شماره ۶ ۵۵
احداث دانشکده پیراپزشکی و مامایی ۵۶
احداث مسجد و مجتمع فرهنگی ۵۷
احداث بخش آنژیوگرافی و اتاق عمل قلب باز
بیمارستان ۲۲ بهمن ۵۸
محوطه سازی و احداث پل پردیس دانشکده ۵۹
احداث مرکز بهداشتی و درمانی مرزان ۶۰
احداث مرکز بهداشتی و درمانی تقی آباد ۶۱
احداث مرکز بهداشتی و درمانی معدن علیا ۶۲
احداث مرکز بهداشتی و درمانی اسلام آباد ۶۳
احداث مرکز بهداشتی و درمانی اردمه ۶۴
بیمارستان آموزشی جدید ۶۵
احداث کلینیک تخصصی ارگ جنوبی ۶۶
احداث کلینیک تخصصی بیمارستان حکیم ۶۷
فاز دوم توسعه بیمارستان ۲۲ بهمن
(اورژانس ، آزمایشگاه و اتاق عمل) ۶۸





پیام رئیس دانشکده

بدون سلامتی نه تنها نقش آفرینی اجتماعی افراد تحت تأثیر قرار می گیرد بلکه انجام فرائض دینی برای مؤمنان با مشکلاتی مواجه می گردد، لذا سلامـت در مرکز مفهوم کیفـیت زندگی قرار می گیرد . بدون نیروی کار سالم ، بدون داشتن صاحبان اندیشه سالم حرف از توسعه و حرکت به سمت پیشرفت ، بیانی عبث است . براین اساس تأمین سلامتی مردم یک سرمایه گذاری عمده اجتماعی است .

هدف اصلی دولت ها و سازمان بهداشت جهانی نیز در دهه های پس از نشست آلماتی ؛ رساندن همه مردم به سطحی از سلامتی است که بتوانند زندگی اجتماعی و اقتصادی بالنده ای داشته باشند . قرار دادن بهداشت به عنوان بخش تلفیق یافته توسعه ی اقتصادی و اجتماعی ، سلامت و بهداشت به وسیله ای عمده برای پیشرفت اقتصادی اجتماعی و ایجاد نظم نوین اجتماعی تبدیل شده است .

نگاهی به اسناد بالادستی جمهوری اسلامی ایران از جمله قانون اساسی نشان می دهد که سیاستگزاران و دست اندرکاران تدوین قوانین، جایی را برای توجیه عدم خدمت رسانی به مردم خالی نگذاشته اند . در سال های اخیر نیز ابلاغ سیاست های کلان نظام سلامت توسط مقام معظم رهبری و این سخن ایشان که : « باید کاری کنیم که بیمار جز رنج بیماری دغدغه دیگری نداشته باشد » ، عزم دولت تدبیر و امید را در عملیاتی نمودن این برنامه ها و سیاست ها جزم نموده و این حوزه مورد توجه ویژه مسئولان قرار گرفت .

اجرای طرح تحول سلامت که از اردیبهشت ماه سال ۱۳۹۳ آغاز گردیده است نه تنها لبیک به زعیم عالی قدر جمهوری اسلامی است بلکه احیای اصل ۲۹ قانون اساسی است . بنابراین بر همه ما فرض است تا دولت محترم به ویژه وزیر جهادگر و بسیجی بهداشت ، درمان و آموزش پزشکی ، جناب آقای دکتر هاشمی را در اجرای این بند مهم قانون اساسی و رفع دغدغه های سلامتی که محور اصلی پویندگی هر جامعه ای است ، حمایت نماییم .

اما بدون شک اجرای طرح های مرتبط با حوزه سلامت بدون فراهم آوردن زیرساخت ها امکان پذیر نمی باشد ، در همین راستا همکاران ما در معاونت توسعه مدیریت و منابع با عزمی راسخ تلاش نموده اند با ساخت ، بهسازی و تجهیز مراکز خدمت رسانی ، شرایط محیطی و سخت افزاری مناسب را برای اجرای برنامه های مرتبط با سلامت فراهم نمایند . که مجموعه پیش رو گوشه ای از این اقدامات دلسوزانه و شبانه روزی است .

امید که حمایت مسئولان ، مردم خیر و نیک اندیش و تلاش همکاران شاهد پیشرفت و تحولی سترگ در عرصه بهداشت و سلامت منطقه باشیم .

دکتر محسن عظیمی نژاد

رئیس دانشکده علوم پزشکی و خدمات بهداشتی درمانی نیشابور



پیام معاون توسعه مدیریت و منابع

به جرأت می توان گفت که خدمت گزاری در حوزه سلات یکی از حساس ترین و مهم ترین زمینه های فعالیت است و سلامت به عنوان یکی از مهم ترین ارکان زندگی مردم ، از جایگاه ویژه ای برخوردار بوده و توجه ویژه ای را در بین مسئولین کشور به خود معطوف نموده است .

در همین راستا مسئولین و کارکنان این دانشکده نیز همگام با سایر دست اندرکاران سلامت کشور تلاش داشته اند تا با انجام فعالیت های زیربنایی ، خدمت رسانی به مردم را تسهیل نموده و توانسته اند با گسترش و بهینه سازی فضاهای فیزیکی ، تجهیزات و زیرساخت های سخت افزاری و نرم افزاری نقش مؤثری در فراهم نمودن زمینه های لازم برای فعالیت در جهت بهبود و پیشرفت سلامت منطقه ایفا نمایند .

از زمان ارتقاء شبکه بهداشت و درمان به دانشکده در سال۱۳۸۹ معاونت توسعه مدیریت و منابع تلاش بی وقفه ای را در راستای استانداردسازی فضاهای بهداشتی ، درمانی و آموزشی آغاز نموده که با توجه به سیاست های دولت یازدهم در امر سلامت ، این اقدامات در سال های اخیر دو چندان شده و آنچه در این مجموعه گرد آمده گوشه ای از این فعالیت هاست .

در اینجا بر خود لازم می دانم که از تلاش بی وقفه همکاران این معاونت ، خصوصا مدیریت های فنی ، بودجه ، مالی و امورحقوقی به جهت تلاش بی وقفه و همچنین از همکاران اداره آمار دانشکده و روابط عمومی به جهت گردآوری این مجموعه تشکر و قدردانی نمایم .

در پایان از خداوند سبحان مسئلت می نمایم که بتوانیم نقش خدمتگزاری خود به مردم در حوزه سلامت را بدون هیچ گونه سهل انگاری و کوتاهی به بهترین شکل ممکن ایفا نماییم .

اسدا... حسن زاده

معاونت توسعه مدیریت و منابع

هزینه های انجام شده در حوزه عمرانی

ردیف	شرح	سال					جمع کل
		۱۳۸۹	۱۳۹۰	۱۳۹۱	۱۳۹۲	۱۳۹۳	۱۳۹۴	
۱	تکمیل، احداث و خرید پروژه	۷,۲۷۹	۶,۵۳۸	۴۰,۹۱۴	۴۳,۳۱۲	۸۲,۹۰۴	۲۶۳,۴۳۰	٤٤٤,۳۷۷
۲	تعمیرات و بهبود استاندارد	۱,۸۶۳	۸,۳۴۱	۱۱,۴۴۹	۱۸,۱۴۶	۶,۴۱۴	۱۳,۲۷۰	۵۹,۵۰۰
۳	زیرساخت های IT	۶,۵۹۰	۶,۹۳۰	۸,۱۴۰	۹,۶۷۰	۹,۹۷۰	۸,۷۰۰	۵۰,۰۰۰
٤	خرید تجهیزات	۶,۶۶۲	۱۶,۴۴۶	۲۱,۳۴۹	۱۳,۵۵۷	۱۶,۳۱۹	۹۹,۱۲۲	۱۷۳,٤۵۵
۵	خرید خودرو	۸,۰۰۰	۱۷,۰۰۰	-	-	۱,۲۵۰	۲۲,۵۰۰	٤۸,۷۵۰
	جمع کل	۳۰,۳۹۳	۵۵,۲۵۵	۸۱,۸۵۲	۸٤,۷۰۳	۱۱٦,۸۵۷	٤۰۷,۰۲۲	۷۷٦,۰۸۲

پروژه های درحال بهره برداری



احداث مرکز بهداشتی و درمانی خیام







مکان :	**روستای خیام**
تاریخ شروع :	**۱۳۸٦**
تاریخ بهره برداری :	**۱۳۹۲**
متراژ :	**۵۲۰ متر مربع**
تعداد طبقات :	**۱ طبقه**
مجری :	**مدیریت فنی دانشکده**
پیمانکار :	**امانی**
ناظر :	**مدیریت فنی دانشکده**
محل تامین اعتبار :	**منابع داخلی**
اعتبار هزینه شده :	**٤,٥۰۰ میلیون ریال**

احداث مرکز بهداشتی و درمانی ریگی







مکان :	**روستای ریگی**
تاریخ شروع :	**۱۳۸٦**
تاریخ بهره برداری :	**۱۳۹۲**
متراژ :	**۵۲۰ متر مربع**
تعداد طبقات :	**۱ طبقه**
مجری :	**مدیریت فنی دانشکده**
پیمانکار :	**امانی**
ناظر :	**مدیریت فنی دانشکده**
محل تامین اعتبار :	**منابع داخلی**
اعتبار هزینه شده :	**٤,٥٠٠ میلیون ریال**

احداث پایگاه بهداشتی شهری
شماره ۲ (گنبد سبز)







مکان :	**منطقه گنبد سبز**
تاریخ شروع :	**۱۳۹۰**
تاریخ بهره برداری :	**۱۳۹۳**
تعداد طبقات :	**۱ طبقه**
مجری :	**مدیریت فنی دانشکده**
پیمانکار :	**تحکیم سازه قومس**
ناظر :	**مدیریت فنی دانشکده**
محل تامین اعتبار :	**اعتبارات استانی**
اعتبار هزینه شده :	**۱,۵۹۶ میلیون ریال**
پیشرفت فیزیکی :	**در حال بهره برداری**

احداث پایگاه بهداشتی شهری شماره ۸







مکان : **بلوار جانبازان**

تاریخ شروع : **۱۳۹۰**

تاریخ بهره برداری : **۱۳۹٤**

متراژ : **۱۳۰ متر مربع**

تعداد طبقات : **۱ طبقه**

مجری : **وزارت راه و شهرسازی**

ناظر : **وزارت راه و شهرسازی**

محل تامین اعتبار : **اعتبارات استانی**

اعتبار هزینه شده : **۳,٤٥۰ میلیون ریال**

احداث خانه بهداشت

همایی







مکان :	**روستای همایی**
تاریخ شروع :	**۱۳۹۰**
تاریخ بهره برداری :	**۱۳۹۳**
متراژ :	**۸۵ متر مربع**
تعداد طبقات :	**۱ طبقه**
مجری :	**مدیریت فنی دانشکده**
پیمانکار :	**امانی**
ناظر :	**مدیریت فنی دانشکده**
محل تامین اعتبار :	**استانی -ابلاغی وزارت**
اعتبار هزینه شده :	**۱,۲۰۲ میلیون ریال**

احداث خانه بهداشت

رحمت آباد چمبران





مکان : **رحمت آباد چمبران**

تاریخ شروع : **۱۳۹۰**

تاریخ بهره برداری : **۱۳۹۳**

متراژ : **۸۵ متر مربع**

تعداد طبقات : **۱ طبقه**

مجری : **مدیریت فنی دانشکده**

پیمانکار : **امانی**

ناظر : **مدیریت فنی دانشکده**

محل تامین اعتبار : **استانی - ابلاغی وزارت**

اعتبار هزینه شده : **۱,۲۳۱ میلیون ریال**

احداث خانه بهداشت

مبارکه





مکان :	**روستای مبارکه**
تاریخ شروع :	**۱۳۹۰**
تاریخ بهره برداری :	**۱۳۹٤**
متراژ :	**۸۵ متر مربع**
تعداد طبقات :	**۱طبقه**
مجری :	**مدیریت فنی دانشکده**
پیمانکار :	**امانی**
ناظر :	**مدیریت فنی دانشکده**
محل تامین اعتبار :	**استانی - ابلاغی وزارت**
اعتبار هزینه شده :	**۱,۰٦۵ میلیون ریال**

احداث خانه بهداشت

شهرآباد



مکان : **روستای شهرآباد**

تاریخ شروع : **۱۳۹۰**

تاریخ بهره برداری : ۱۳۹۳

متراژ : **۶۵ متر مربع**

تعداد طبقات : **۱طبقه**

مجری : **مدیریت فنی دانشکده**

پیمانکار : **خیّر**

ناظر : **مدیریت فنی دانشکده**

محل تامین اعتبار : **خیّرین**

خرید و تکمیل ساختمان ستاد مرکزی دانشکده



مکان : **بلوار معلم**

تاریخ شروع : **۱۳۹۰**

تاریخ بهره برداری : **۱۳۹۱**

متراژ : **۱,۳۵۰ متر مربع**

تعداد طبقات : **٤ طبقه**

مجری : **مدیریت فنی دانشکده**

پیمانکار : **امانی**

ناظر : **مدیریت فنی دانشکده**

محل تامین اعتبار : **منابع داخلی**

اعتبار هزینه شده : **۱۱,۰۰۰ میلیون ریال**

خرید ساختمان آموزشی
شماره ۱





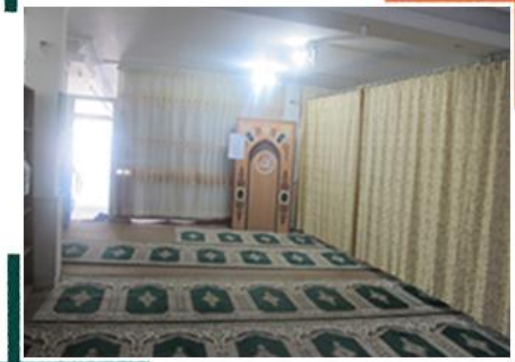





مکان : **خیابان رازی**

تاریخ شروع : **۱۳۹۱**

تاریخ بهره برداری : **۱۳۹۱**

متراژ : **۱۳۷۶ متر مربع**

تعداد طبقات : **٤ طبقه**

محل تامین اعتبار : **سایر منابع (داخلی)**

اعتبار هزینه شده : **۱۰,۰۰۰میلیون ریال**

خرید ساختمان آموزشی
شماره ۲



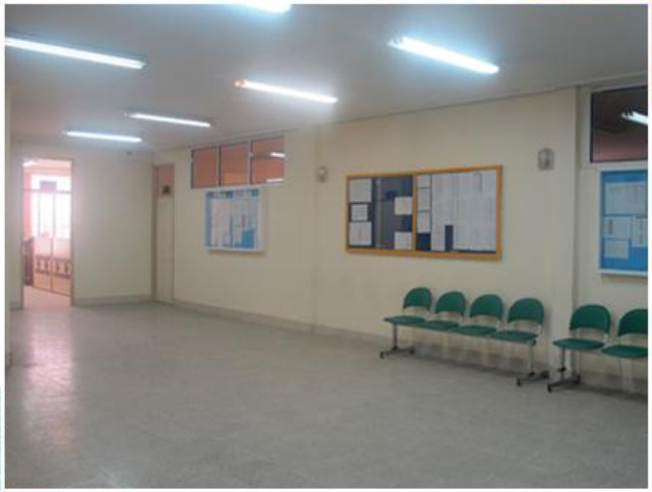

مکان : **خیابان رازی**

تاریخ شروع : **۱۳۹۱**

تاریخ بهره برداری : **۱۳۹۱**

متراژ : **۱۶۰ متر مربع**

تعداد طبقات : **۱ طبقه**

محل تامین اعتبار : **سایر منابع (داخلی)**

اعتبار هزینه شده : **۲,۳۰۰ میلیون ریال**

توسعه اورژانس و بخش های بستری بیمارستان ۲۲ بهمن









مکان : **بیمارستان ۲۲ بهمن**

تاریخ شروع : **۱۳۹۱**

تاریخ بهره برداری :**۱۳۹٤**

متراژ : **۱۸٦۰ متر مربع**

تعداد طبقات : **٤ طبقه**

مجری : **مدیریت فنی دانشکده**

پیمانکار : **امانی**

ناظر : **مدیریت فنی دانشکده**

محل تامین اعتبار : **اعتبارات داخلی**

اعتبار هزینه شده : **۳٦,۰۰۰ میلیارد ریال**

بازسازی و ایجاد بخش MRI

بیمارستان ۲۲ بهمن





مکان : **بیمارستان ۲۲ بهمن**

تاریخ شروع : **۱۳۹۱**

تاریخ بهره برداری : **۱۳۹۱**

متراژ : **۷۵ متر مربع**

تعداد طبقات : **۱ طبقه**

مجری : **مدیریت فنی دانشکده با مشارکت بخش خصوصی**

پیمانکار : **امانی**

ناظر : **مدیریت فنی دانشکده**

اعتبار هزینه شده : **۱,۵۰۰ میلیون ریال**

سرمایه گذاری بخش خصوصی (خرید دستگاه): **۲۰ میلیارد ریال**

احداث پانسیون پزشکان

بیمارستان ۲۲ بهمن

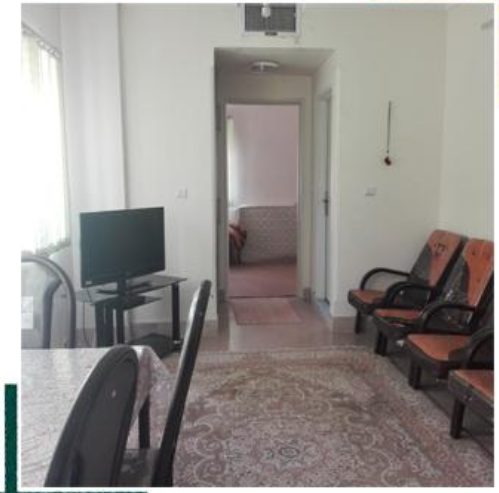

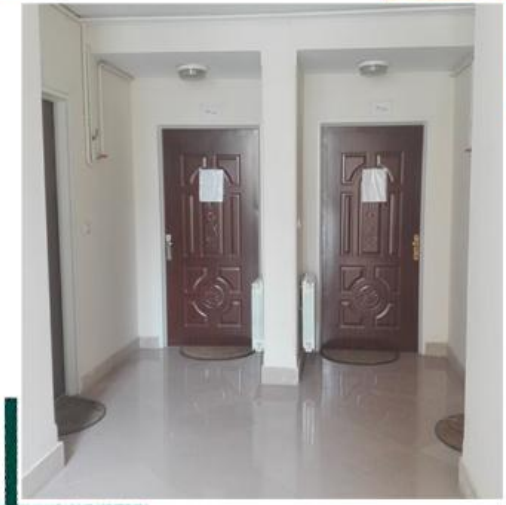



مکان : **بیمارستان ۲۲ بهمن**

تاریخ شروع : **۱۳۹۱**

تاریخ بهره برداری : **۱۳۹۲**

متراژ : **۵۰۰ متر مربع**

تعداد طبقات : **۲ طبقه**

تعداد پانسیون : **٤ واحد**

مجری : **مدیریت فنی دانشکده**

پیمانکار : **امانی**

ناظر : **مدیریت فنی دانشکده**

محل تامین اعتبار : **منابع داخلی**

اعتبار هزینه شده : **۳,۵۰۰ میلیون ریال**

احداث خانه بهداشت

روستای ده شیخ





مکان :	**روستای ده شیخ**
تاریخ شروع :	**۱۳۹۲**
تاریخ بهره برداری :	**۱۳۹۲**
متراژ :	**٦٥ متر مربع**
تعداد طبقات :	**۱ طبقه**
مجری :	**خیّر**
پیمانکار :	**خیّر**
ناظر :	**مدیریت فنی دانشکده**
محل تامین اعتبار :	**خیّرین**
اعتبار هزینه شده :	**۵۰۰ میلیون ریال**

احداث خانه بهداشت

روستای زرنده





مکان : **روستای زرنده**

تاریخ شروع : **۱۳۹۲**

تاریخ بهره برداری : **۱۳۹۲**

متراژ : **٦٥ متر مربع**

تعداد طبقات : **۱ طبقه**

مجری : **خیّر**

پیمانکار : **خیّر**

ناظر : **مدیریت فنی دانشکده**

محل تامین اعتبار : **خیّرین**

اعتبار هزینه شده : **۵۰۰ میلیون ریال**

احداث پایگاه اورژانس جاده ای کلاته محمدجان



مکان :	روستای کلاته محمدجان
تاریخ شروع :	۱۳۹۲
تاریخ بهره برداری :	۱۳۹۳
متراژ :	۸۰ متر مربع
تعداد طبقات :	۱ طبقه
مجری :	مدیریت فنی دانشکده
پیمانکار :	شرکت تحکیم سازه قومس
ناظر :	مدیریت فنی دانشکده
محل تامین اعتبار :	ردیف ابلاغی
اعتبار هزینه شده :	۱,۲۸٤ میلیون ریال

بازسازی آزمایشگاه
جامع سلامت



مکان : **بلوار جانبازان**

تاریخ شروع : **۱۳۹۲**

تاریخ بهره برداری : **۱۳۹۲**

متراژ : **۱۰۰ متر مربع**

تعداد طبقات : **۱ طبقه**

مجری : **مدیریت فنی دانشکده**

پیمانکار : **امانی**

ناظر : **مدیریت فنی دانشکده**

محل تامین اعتبار : **طرح تحول سلامت**

اعتبار هزینه شده : **۷۰۶ میلیون ریال**

بازسازی و تغییر کاربری

فضا جهت سنگ شکن







مکان : **بیمارستان ۲۲ بهمن**

تاریخ شروع : **۱۳۹۲**

تاریخ بهره برداری : **۱۳۹۲**

متراژ : **۲۰۰ متر مربع**

تعداد طبقات : **۱ طبقه**

مجری : **مدیریت فنی دانشکده**

پیمانکار : **امانی**

ناظر : **مدیریت فنی دانشکده**

محل تامین اعتبار : **طرح تحول نظام سلامت**

اعتبار هزینه شده : **۲,۵۰۰ میلیون ریال**

هزینه خرید دستگاه :**٦ میلیارد ریال**

احداث بخش سوختگی

بیمارستان حکیم







مکان : **بیمارستان حکیم**

تاریخ شروع : **۱۳۹۲**

تاریخ بهره برداری : **۱۳۹۲**

متراژ : **۱۲۰ متر مربع**

تعداد طبقات : **۱ طبقه**

مجری : **مدیریت فنی دانشکده با مشارکت بخش خصوصی**

پیمانکار : **امانی**

ناظر : **مدیریت فنی دانشکده**

محل تامین اعتبار : **طرح تحول نظام سلامت**

اعتبار هزینه شده : **۷۰۰ میلیون ریال**

احداث ایزوله تنفسی

بیمارستان ۲۲ بهمن



مکان :	**بیمارستان ۲۲ بهمن**
تاریخ شروع :	**۱۳۹۲**
تاریخ بهره برداری :	**۱۳۹٤**
متراژ :	**۸۰ متر مربع**
تعداد طبقات :	**۱ طبقه**
مجری :	**مدیریت فنی دانشکده**
پیمانکار :	**امانی**
ناظر :	**مدیریت فنی دانشکده**
محل تامین اعتبار :	**طرح تحول نظام سلامت**
اعتبار هزینه شده :	**۳,۰۰۰ میلیون ریال**
اعتبار مورد نیاز:	**۵۰۰۰ میلیون ریال**
پیشرفت فیزیکی :	**۱۰۰ درصد**

احداث پانسیون های

قدمگاه





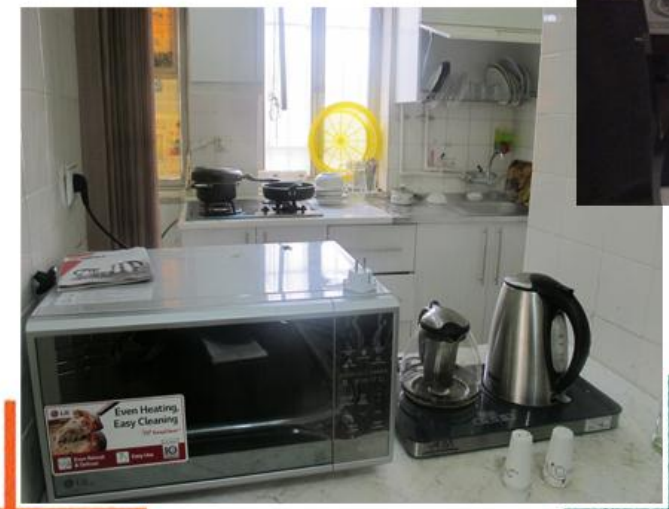

مکان : **قدمگاه**

تاریخ شروع : **۱۳۹۲**

تاریخ بهره برداری : **۱۳۹۲**

متراژ : **۲۰۰ متر مربع**

تعداد طبقات : **۱ طبقه**

مجری : **مدیریت فنی دانشکده**

پیمانکار : **امانی**

ناظر : **مدیریت فنی دانشکده**

محل تامین اعتبار : **منابع داخلی**

اعتبار هزینه شده : **۱۹۲ میلیون ریال**

احداث مجتمع بهداشتی و درمانی

مرحوم داوودی



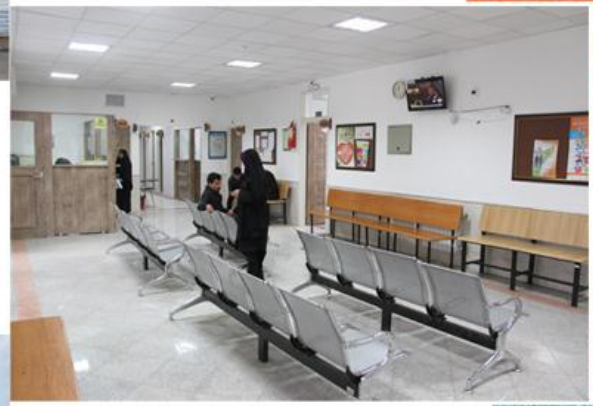



مکان : **بلوار جمهوری اسلامی**

تاریخ شروع : **۱۳۹۲**

تاریخ بهره برداری : **۱۳۹٤**

متراژ : **۷۲۰ متر مربع**

تعداد طبقات : **۳ طبقه**

مجری : **مدیریت فنی دانشکده**

پیمانکار : **خیّر**

ناظر : **مدیریت فنی دانشکده**

محل تامین اعتبار : **خیّرین**

اعتبار هزینه شده : **۱۳۰۰۰ میلیون ریال**

متراژ درمانگاه تخصصی : **۲۸۰ مترمربع**

متراژ پایگاه اورژانس : **۸۰ مترمربع**

متراژ مرکز بهداشتی و درمانی : **۳٦۰ مترمربع**

احداث خانه بهداشت

روستای فرخک





مکان : **روستای فرخک**

تاریخ شروع : **۱۳۹۳**

تاریخ بهره برداری : **۱۳۹٤**

متراژ : **٦٥ متر مربع**

تعداد طبقات : **۱ طبقه**

مجری : **خیّر**

پیمانکار : **خیّر**

ناظر : **مدیریت فنی دانشکده**

محل تامین اعتبار : **خیّرین**

اعتبار هزینه شده : **٤۰۰ میلیون ریال**

احداث خانه بهداشت

روستای دولت آباد





مکان : **روستای دولت آباد**

تاریخ شروع : **۱۳۹۳**

تاریخ بهره برداری : **۱۳۹٤**

متراژ : **٦٥ متر مربع**

تعداد طبقات : **۱ طبقه**

مجری : **خیّر**

پیمانکار : **خیّر**

ناظر : **مدیریت فنی دانشکده**

محل تامین اعتبار : **خیرین**

اعتبار هزینه شده : **٦۰۰ میلیون ریال**

احداث سالن اجتماعات شبکه بهداشت و درمان فیروزه





مکان : **شهر فیروزه**

تاریخ شروع : **۱۳۹۳**

تاریخ بهره برداری : **۱۳۹۵**

متراژ : **۲۰۰ متر مربع**

تعداد طبقات : **۱ طبقه**

مجری : **مدیریت فنی دانشکده**

ناظر : **مدیریت فنی دانشکده**

محل تامین اعتبار : **منابع داخلی**

اعتبار هزینه شده : **۳,۰۰۰ میلیون ریال**

احداث آزمایشگاه سل شبکه بهداشت و درمان فیروزه





مکان : **شهر فیروزه**

تاریخ شروع : **۱۳۹۱**

تاریخ بهره برداری : **۱۳۹۲**

متراژ : **۶۰ متر مربع**

تعداد طبقات : ۱ طبقه

ناظر : **مدیریت فنی دانشکده**

محل تامین اعتبار : **منابع داخلی**

اعتبار هزینه شده : **۶۰۰ میلیون ریال**

احداث سوله (انبار)

همت آباد شهرکهنه







مکان : **همت آباد شهرکهنه**

تاریخ شروع : **۱۳۹۳**

تاریخ بهره برداری : **۱۳۹٤**

متراژ : **۳۵۰ متر مربع**

تعداد طبقات : **۱ طبقه**

ناظر : **مدیریت فنی دانشکده**

محل تامین اعتبار : **منابع داخلی**

اعتبار هزینه شده : **۵۰۰ میلیون ریال**

احداث پایگاه

اورژانس جاده ای گلبو







مکان :	**روستای گلبو**
تاریخ شروع :	**۱۳۹۳**
تاریخ بهره برداری :	**۱۳۹٤**
متراژ :	**۸۰ متر مربع**
تعداد طبقات :	**۱ طبقه**
مجری :	**مدیریت فنی دانشکده**
پیمانکار :	**شرکت تحکیم سازه قومس**
ناظر :	**مدیریت فنی دانشکده**
محل تامین اعتبار :	**ردیف ابلاغی وزرات**
اعتبار هزینه شده :	**۱,۳۰۰ میلیون ریال**

تجهیز و راه اندازی

آزمایشگاه مولکولی و ژنتیک





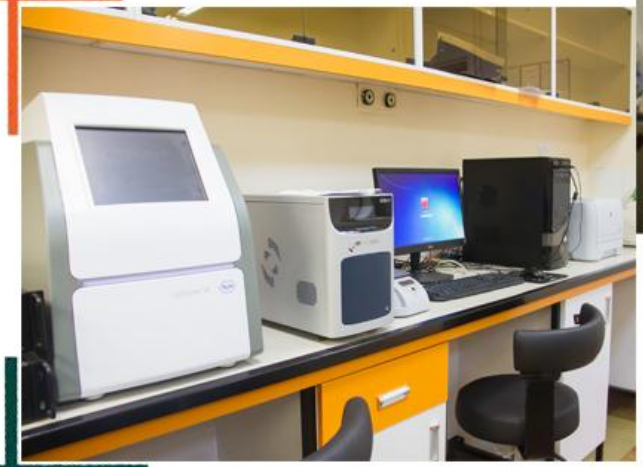

مکان : **بیمارستان حکیم**

تاریخ شروع : **۱۳۹۳**

تاریخ بهره برداری : ۱۳۹۳

متراژ : **۵۰ متر مربع**

تعداد طبقات : **۱ طبقه**

مجری : **مدیریت فنی دانشکده**

بهره بردار : **دانشکده علوم پزشکی**

پیمانکار : **شرکت تدبیر عمران خراسان**

ناظر : **مدیریت فنی دانشکده**

محل تامین اعتبار : **طرح تحول نظام سلامت**

اعتبار هزینه شده : **۳۰۰ میلیون ریال**

بازسازی اورژانس

بیمارستان حکیم







مکان : **بیمارستان حکیم**

تاریخ شروع : **۱۳۹۳**

تاریخ بهره برداری : **۱۳۹۳**

تعداد طبقات : **۱ طبقه**

ناظر : مدیریت فنی دانشکده

محل تامین اعتبار : **طرح تحول نظام سلامت**

اعتبار هزینه شده : **٤,٥٠٠ میلیون ریال**

احداث ساختمان اداری و آزمایشگاه

شبکه بهداشت و درمان فیروزه





مکان : **فیروزه**

تاریخ شروع : **۱۳۹۳**

تاریخ بهره برداری : **۱۳۹۵**

متراژ : **٤۰۰ متر مربع**

مجری : **مدیریت فنی دانشکده**

پیمانکار : **امانی**

ناظر : **مدیریت فنی دانشکده**

محل تامین اعتبار : **منابع داخلی**

اعتبار هزینه شده : **۷,۰۰۰ میلیون ریال**

احداث ساختمان رادیولوژی

شبکه بهداشت و درمان فیروزه



مکان : **فیروزه**

تاریخ شروع : **۱۳۹۱**

تاریخ بهره برداری : **۱۳۹۲**

متراژ : **۶۰ متر مربع**

تعداد طبقات : **۱طبقه**

مجری : **مدیریت فنی دانشکده**

پیمانکار : **امانی**

ناظر : **مدیریت فنی دانشکده**

محل تامین اعتبار : **منابع داخلی**

بخش سی تی اسکن

بیمارستان حکیم







مکان : **بیمارستان حکیم**

تاریخ شروع : **۱۳۹۳**

تاریخ بهره برداری : ۱۳۹۳

متراژ : **۵۰ متر مربع**

تعداد طبقات : **۱ طبقه**

مجری : **مدیریت فنی دانشکده**

پیمانکار : **امانی**

ناظر : **مدیریت فنی دانشکده**

محل تامین اعتبار : **منابع داخلی**

توسعه فضای فیزیکی بخش
سی تی اسکن بیمارستان ۲۲ بهمن





مکان : **بیمارستان ۲۲ بهمن**

تاریخ شروع : **۱۳۹۳**

تاریخ بهره برداری : **۱۳۹۳**

متراژ : **۵۰ متر مربع**

تعداد طبقات : **۱طبقه**

مجری : **مدیریت فنی دانشکده**

پیمانکار : **امانی**

ناظر : **مدیریت فنی دانشکده**

محل تامین اعتبار : **منابع داخلی**

احداث اقامتگاه همراهیان بیمار

بیمارستان ۲۲ بهمن





مکان : **بیمارستان ۲۲ بهمن**

تاریخ شروع : **۱۳۹۳**

تاریخ بهره برداری : **۱۳۹۳**

متراژ : **۱۰۰ متر مربع**

تعداد طبقات : **۱طبقه**

مجری : **مدیریت فنی دانشکده**

پیمانکار : **امانی**

ناظر : **مدیریت فنی دانشکده**

محل تامین اعتبار : **طرح تحول نظام سلامت**

اعتبار هزینه شده : **۲۵۰ میلیون ریال**

احداث اقامتگاه همراهیان بیمار

بیمارستان حکیم





مکان : **بیمارستان حکیم**

تاریخ شروع : **۱۳۹٤**

تاریخ بهره برداری : ۱۳۹۴

متراژ : **٦۰ مترمربع**

تعداد طبقات : **۱طبقه**

مجری : **مدیریت فنی دانشکده**

پیمانکار : **امانی**

ناظر : **مدیریت فنی دانشکده**

محل تامین اعتبار : **طرح تحول نظام سلامت**

اعتبار هزینه شده : **۱۰۰ میلیون ریال**

راه اندازی مرکز تحقیقات بیماری های آندمیک

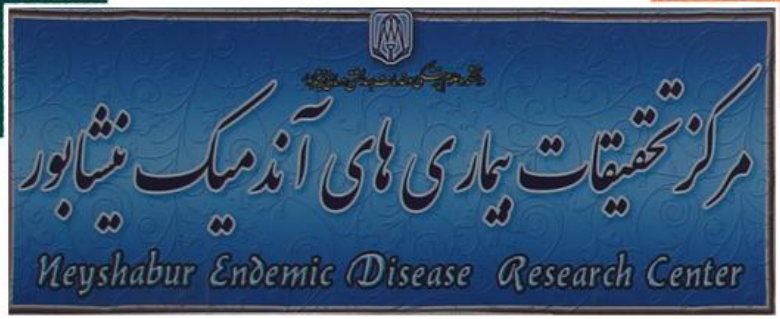





مکان : **پردیس دانشگاه**

تاریخ شروع : **۱۳۹٤**

تاریخ بهره برداری : **۱۳۹٤**

متراژ : **۵۰ متر مربع**

تعداد طبقات : **۱ طبقه**

مجری : **مدیریت فنی دانشکده**

پیمانکار : **امانی**

ناظر : **مدیریت فنی دانشکده**

محل تامین اعتبار : **منابع داخلی**

اعتبار هزینه شده : **۵۰۰۰ میلیون ریال**

توسعه بخش NICU

بیمارستان حکیم

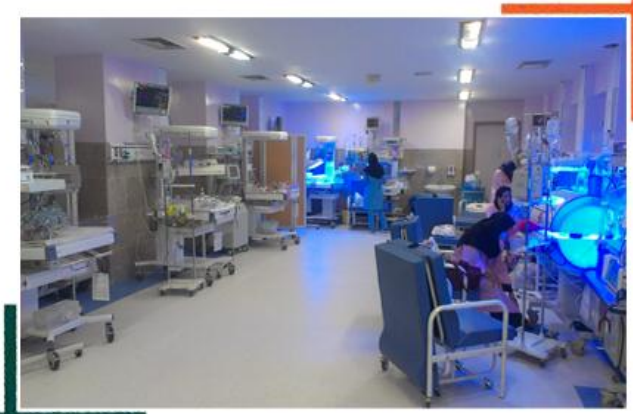





مکان : **بیمارستان حکیم**

تاریخ شروع : **۱۳۹٤**

تاریخ بهره برداری : **۱۳۹٤**

متراژ : **۲۰۰ متر مربع**

تعداد طبقات : **۱طبقه**

تعداد تخت اضافه شده : **۱۰ تخت**

مجری : **مدیریت فنی دانشکده**

پیمانکار : **امانی**

ناظر : **مدیریت فنی دانشکده**

محل تامین اعتبار : **منابع داخلی**

اعتبار هزینه شده : **۵۰۱ میلیون ریال**

تامین تجهیزات از محل برنامه طرح تحول سلامت در حال انجام است

استانداردسازی و بهسازی بلوک زایمانی بیمارستان حکیم





مکان : **بیمارستان حکیم**

تاریخ شروع : **۱۳۹٤**

تاریخ بهره برداری : **۱۳۹۵**

متراژ : **۱٤۰۰ متر مربع**

تعداد طبقات : **۲طبقه**

مجری : **مدیریت فنی دانشکده**

پیمانکار : **شرکت فیاض سازه طوس**

ناظر : **مدیریت فنی دانشکده**

محل تامین اعتبار : **طرح تحول سلامت**

اعتبار هزینه شده :

بابت احداث : **۲۳ میلیارد ریال**

بابت تجهیز : **۹ میلیارد ریال**

احداث پارکینگ

بیمارستان حکیم





مکان : **بیمارستان حکیم**

تاریخ شروع : ۱۳۹۳

تاریخ بهره برداری : **۱۳۹۳**

متراژ : **۱۵۰ متر مربع**

مجری : **مدیریت فنی دانشکده**

پیمانکار : **امانی**

ناظر : **مدیریت فنی دانشکده**

محل تامین اعتبار : **منابع داخلی**

بازسازی واحدهای معاونت بهداشتی









- مرکز آموزش بهورزی
- آزمایشگاه مرجع سلامت
- بازسازی و تعمیرکلی مراکز بهداشتی و درمانی برزنون ، رئیسی ، اسحاق آباد ، چکنه ، گلبو ، شماره ٦ شهری ، بار و ....
- حصارکشی مراکز بهداشتی و درمانی خیام ، ...
- دیوارکشی خانه های بهداشت صومعه ، قلعه نو جمشید ، شهرآباد ، فتح آباد ، مرکز خرو ، بوژآباد ، دولت آباد و ...
- تعمیر و بازسازی خانه های بهداشت

محل تامین اعتبار : **منابع داخلی**

پیمانکار : **امانی**

ناظر : **مدیریت فنی دانشکده**

بازسازی واحدهای اورژانس ۱۱۵







- بازسازی پایگاه های اورژانس شهری
- بازسازی پایگاه های اورژانس جاده ای
- حصارکشی پایگاه های اورژانس عبدا... گیو ، کلاته محمدجان ، گلبو و ....
- بازسازی مرکز پیام و ساختمان مدیریت
- ساخت سالن ورزشی

محل تامین اعتبار : **استانی و ردیف های ابلاغی**

پیمانکار : **امانی**

ناظر : **مدیریت فنی دانشکده**

بازسازی واحدهای
بیمارستان ۲۲ بهمن











- بازسازی بخش اورژانس
- بازسازی آشپزخانه و سلف سرویس
- ساخت رختکن و سرویس های بهداشتی اتاق عمل
- بازسازی پذیرش و ترخیص و نگهبانی
- بازسازی و توسعه بخش دیالیز و ایجاد واحدهای مکمل
- ساخت بخش شیمی درمانی سرپایی
- تجهیز بخش های رادیولوژی و جراحی به آسانسور

محل تامین اعتبار : طرح تحول نظام سلامت

پیمانکار : امانی

ناظر : مدیریت فنی دانشکده

بازسازی واحدهای بیمارستان حکیم









- بازسازی بخش های اطفال ، داخلی و نوزادان
- بازسازی نمازخانه
- بازسازی آشپزخانه و سلف سرویس

محل تامین اعتبار : طرح تحول نظام سلامت

پیمانکار : امانی

ناظر : مدیریت فنی دانشکده

سایر اقدامات

- احداث انبار و نمازخانه در ساختمان امام خمینی ۲۷
- ایجاد آزمایشگاه مواد غذایی
- احداث سرویس های بهداشتی ساختمان آموزشی

محل تامین اعتبار : **منابع داخلی**

پیمانکار : **امانی**

ناظر : **مدیریت فنی دانشکده**

دانشکده علوم پزشکی و خدمات بهداشتی و درمانی نیشابور

پروژه های درحال ساخت



احداث ستاد شبکه بهداشت و درمان شهرستان فیروزه





مکان :	**شهر فیروزه**
تاریخ شروع :	**۱۳۸۹**
تاریخ بهره برداری :	**۱۳۹۵**
متراژ :	**۱۱۰۰ متر مربع**
تعداد طبقات :	**۲ طبقه**
مجری :	**بسیج سازندگی**
پیمانکار :	**بسیج سازندگی**
ناظر :	**مدیریت فنی دانشکده**
محل تامین اعتبار :	**استانی**
اعتبار هزینه شده :	**۸,۶۲۳ میلیون ریال**
اعتبار مورد نیاز:	**۱۰,۰۰۰میلیون ریال**
پیشرفت فیزیکی :	**۶۵ درصد**

احداث مرکز بهداشتی و درمانی جیلو





مکان :	**روستای جیلو**
تاریخ شروع :	**۱۳۹۰**
تاریخ بهره برداری :	**۱۳۹۵**
متراژ :	**۵۲۵ متر مربع**
تعداد طبقات :	**۱ طبقه**
مجری :	**وزارت راه و شهرسازی**
ناظر :	**وزارت راه و شهرسازی**
محل تامین اعتبار :	**اعتبارات استانی**
اعتبار هزینه شده :	**۲,۶۹۱ میلیون ریال**
اعتبار مورد نیاز:	**۷,۰۰۰ میلیون ریال**
پیشرفت فیزیکی :	**۶۵ درصد**

احداث مرکز بهداشتی و درمانی
حاجی آباد



مکان :	**روستای حاجی آباد**
تاریخ شروع :	**۱۳۹۰**
تاریخ بهره برداری :	**۱۳۹۵**
متراژ :	**۵۲۵ متر مربع**
تعداد طبقات :	**۱ طبقه**
مجری :	**وزارت راه و شهرسازی**
ناظر :	**وزارت راه و شهرسازی**
محل تامین اعتبار :	**اعتبارات استانی**
اعتبار هزینه شده :	**۲.۵۰۵ میلیون ریال**
اعتبار مورد نیاز:	**۷,۰۰۰ میلیون ریال**
پیشرفت فیزیکی :	**٦٥ درصد**

احداث پایگاه بهداشتی شهری شماره ۶





مکان :

تاریخ شروع : ۱۳۹۰

تاریخ بهره برداری : ۱۳۹٤

متراژ : ۱۰۰ متر مربع

تعداد طبقات : ۱ طبقه

مجری : دانشکده علوم پزشکی

پیمانکار : بسیج سازندگی

ناظر : بسیج سازندگی

محل تامین اعتبار : استانی

اعتبار هزینه شده : ۱,۲۳۰ میلیون ریال

اعتبار مورد نیاز : ۵۰۰ میلیون ریال

پیشرفت فیزیکی : ۷۵ درصد

احداث دانشکده
پیراپزشکی و مامایی





مکان : **پردیس دانشگاه**

تاریخ شروع : **۱۳۹۳**

تاریخ بهره برداری : **۱۳۹۷**

متراژ : **۶۲۵۰ متر مربع**

تعداد طبقات : **۶ طبقه**

مجری : **مدیریت فنی دانشکده**

پیمانکار : **شرکت بنه توسعه نوین**

ناظر : **مدیریت فنی دانشکده**

محل تامین اعتبار : **اعتبارات ملی**

اعتبار هزینه شده : **۴۴ میلیارد ریال**

اعتبار مورد نیاز : **۱۰۰ میلیارد ریال**

پیشرفت فیزیکی : **۳۰ درصد**

قرداد تکمیل (فاز ۲) به مبلغ ۷۵ میلیارد ریال با پیمانکار منعقد و در حال انجام است .

احداث مسجد و مجتمع فرهنگی





مکان :	**پردیس دانشگاه**
تاریخ شروع :	**۱۳۹۱**
تاریخ بهره برداری :	**۱۳۹۵**
نوع کاربری :	**فرهنگی**
متراژ :	**۱۱۰۰ متر مربع**
تعداد طبقات :	**۲ طبقه**
مجری :	**مدیریت فنی دانشکده**
پیمانکار :	**امانی**
ناظر :	**مدیریت فنی دانشکده**
محل تامین اعتبار :	**ردیف ابلاغی وزارت**
اعتبار هزینه شده :	**٦,٧٤٥ میلیون ریال**
اعتبار مورد نیاز:	**٥٠٠٠ میلیارد ریال**
پیشرفت فیزیکی :	**۸۰ درصد**

احداث بخش آنژیوگرافی و اتاق عمل قلب باز بیمارستان ۲۲ بهمن





مکان : **بیمارستان ۲۲ بهمن**

تاریخ شروع : **۱۳۹۳**

تاریخ بهره برداری : **۱۳۹٤**

متراژ : **٦۰۰ متر مربع**

تعداد طبقات : **۳ طبقه**

مجری : **خیّر محترم آقای شفیعی**

ناظر : **مدیریت فنی دانشکده**

محل تامین اعتبار : **خیّرین**

اعتبار هزینه شده : **۱۲,۰۰۰ میلیون ریال**

هزینه خرید دستگاه : **۳۰,۰۰۰ میلیون ریال**

پیشرفت فیزیکی : **۹۵ درصد**

محوطه سازی ، درخت کاری و احداث پل پردیس دانشکده









مکان : **پردیس دانشکده**

تاریخ شروع : **۱۳۹۳**

تاریخ بهره برداری : **۱۳۹۵**

متراژ : **۳۰ هکتار**

مجری : **مدیریت فنی دانشکده**

پیمانکار : -

ناظر : **مدیریت فنی دانشکده**

محل تامین اعتبار : **طرح تحول نظام سلامت**

اعتبار هزینه شده : **۱۳ میلیارد ریال**

اعتبار مورد نیاز: **۳۵ میلیارد ریال**

پیشرفت فیزیکی :

احداث پل : در حال بهره برداری

جدول گذاری : ۹۰ درصد

مشخصات پل : **۲ دهانه ٦ متری**

احداث مرکز بهداشتی و درمانی

مرزان





مکان :	روستای مرزان
تاریخ شروع :	۱۳۹٤
تاریخ بهره برداری :	۱۳۹۵
متراژ :	۵۲۵ متر مربع
تعداد طبقات :	۱ طبقه
مجری :	مدیریت فنی دانشکده
پیمانکار :	شرکت مهیار گستر خیام
ناظر :	مدیریت فنی دانشکده
محل تامین اعتبار :	ردیف های ابلاغی وزارت
اعتبار هزینه شده :	۱,۳۲٤ میلیون ریال
اعتبار مورد نیاز:	۷,۳۵۰ میلیون ریال
پیشرفت فیزیکی :	٦۰ درصد

احداث مرکز بهداشتی و درمانی

تقی آباد









مکان :	**روستای تقی آباد**
تاریخ شروع :	**۱۳۹٤**
تاریخ بهره برداری :	**۱۳۹۵**
متراژ :	**۵۲۵ متر مربع**
تعداد طبقات :	**۱ طبقه**
مجری :	**مدیریت فنی دانشکده**
پیمانکار :	**شرکت بتن افراز بینالود**
ناظر :	**مدیریت فنی دانشکده**
محل تامین اعتبار :	**ردیف های ابلاغی وزارت**
اعتبار هزینه شده :	**۱,۷٦۰ میلیون ریال**
اعتبار مورد نیاز:	**۷,۳۵۰ میلیون ریال**
پیشرفت فیزیکی :	**٦۱ درصد**

احداث مرکز بهداشتی و درمانی

معدن علیا







مکان :	روستای معدن علیا
تاریخ شروع :	۱۳۹٤
تاریخ بهره برداری :	۱۳۹۵
متراژ :	۵۲۵ متر مربع
تعداد طبقات :	۱ طبقه
مجری :	مدیریت فنی دانشکده
پیمانکار :	شرکت شعله سرای نیشابور
ناظر :	مدیریت فنی دانشکده
محل تامین اعتبار :	ردیف های ابلاغی وزارت
اعتبار هزینه شده :	۱,۲۰۳ میلیون ریال
اعتبار مورد نیاز:	۷,۳۵۰ میلیون ریال
پیشرفت فیزیکی :	٦۵ درصد

احداث مرکز بهداشتی و درمانی

اسلام آباد





مکان :	روستای اسلام آباد
تاریخ شروع :	۱۳۹٤
تاریخ بهره برداری :	۱۳۹۵
متراژ :	۵۲۵ متر مربع
تعداد طبقات :	۱ طبقه
مجری :	مدیریت فنی دانشکده
پیمانکار :	شرکت تحکیم سازه قومس
ناظر :	مدیریت فنی دانشکده
محل تامین اعتبار :	ردیف های ابلاغی وزارت
اعتبار هزینه شده :	۱,۲۹۰ میلیون ریال
اعتبار مورد نیاز:	۷,۳۵۰ میلیون ریال
پیشرفت فیزیکی :	۵۰ درصد

احداث مرکز بهداشتی و درمانی

اردمه





مکان :	**روستای اردمه**
تاریخ شروع :	**۱۳۹٤**
تاریخ بهره برداری :	**۱۳۹۵**
متراژ :	**۵۲۵ متر مربع**
تعداد طبقات :	**۱ طبقه**
مجری :	**مدیریت فنی دانشکده**
پیمانکار :	**شرکت تحکیم سازه قومس**
ناظر :	**مدیریت فنی دانشکده**
محل تامین اعتبار :	**ردیف های ابلاغی وزارت**
اعتبار هزینه شده :	**۱,۱۵۸ میلیون ریال**
اعتبار مورد نیاز:	**۷,۳۵۰ میلیون ریال**
پیشرفت فیزیکی :	**۷۰ درصد**

احداث بیمارستان آموزشی جدید









مکان :	**انتهای بلوار دانش**
تاریخ شروع :	**۱۳۹٤**
تاریخ بهره برداری :	**۱۳۹۸**
متراژ :	**۹۰۰۰ متر مربع**
تعداد طبقات :	-
مجری :	**وزارت راه و شهرسازی**
پیمانکار :	**شرکت نیسان**
ناظر :	**مشاور طرح فردا فنی پارس**
محل تامین اعتبار :	**اعتبارات ملی**
اعتبار تخصیصی :	**۱۳۰ میلیارد ریال**
اعتبار مورد نیاز:	**۱۳۷۰ میلیارد ریال**
پیشرفت فیزیکی :	**۱۰ درصد**

احداث کلینیک تخصصی ارگ جنوبی





مکان :	**خیابان ارگ جنوبی**
تاریخ شروع :	**۱۳۹٤**
تاریخ بهره برداری :	**۱۳۹۵**
متراژ :	**۱۷۰۰ متر مربع**
تعداد طبقات :	**۳ طبقه**
مجری :	**مدیریت فنی دانشکده**
پیمانکار :	**رادان تهویه شرق**
ناظر :	**مدیریت فنی دانشکده**
محل تامین اعتبار :	**طرح تحول نظام سلامت**
اعتبار هزینه شده :	**۱۰,٦۰۲ میلیون ریال**
اعتبار مورد نیاز:	**۲۳,۳۹۸ میلیون ریال**
پیشرفت فیزیکی :	**٦۵ درصد**

احداث کلینیک تخصصی

بیمارستان حکیم





مکان :	**بیمارستان حکیم**
تاریخ شروع :	**۱۳۹٤**
تاریخ بهره برداری :	**۱۳۹۵**
متراژ :	**۱۷۰۰ متر مربع**
تعداد طبقات :	**۳ طبقه**
مجری :	**مدیریت فنی دانشکده**
پیمانکار :	**شرکت تدبیر عمران خراسان**
ناظر :	**مدیریت فنی دانشکده**
محل تامین اعتبار :	**طرح تحول نظام سلامت**
اعتبار هزینه شده :	**۱۲,۲۰۹ میلیون ریال**
اعتبار مورد نیاز:	**۱۵,۱٤۵ میلیون ریال**
پیشرفت فیزیکی :	**٦۷ درصد**

فاز دوم توسعه بیمارستان ۲۲ بهمن

(اورژانس ، آزمایشگاه و اتاق عمل)

مکان :	**بیمارستان ۲۲ بهمن**
تاریخ شروع :	**۱۳۹٤**
تاریخ بهره برداری :	**۱۳۹٦**
متراژ :	**٤۳۵۰ متر مربع**
تعداد طبقات :	**۵ طبقه**
مجری :	-
پیمانکار :	-
ناظر :	-
محل تامین اعتبار :	**طرح تحول نظام سلامت**
اعتبار هزینه شده :	**۱۵,۰۰۰ میلیون ریال**
اعتبار مورد نیاز:	**۱۰,۰۰۰ میلیون ریال**
پیشرفت فیزیکی :	**۵ درصد**

دانشکده علوم پزشکی و خدمات بهداشتی و درمانی نیشابور